

Public Relations
Magazine

2021

No.357

12

届ける安心 広がる笑顔 生まれる信頼



あいら
I♡Raちゃん

あいら



新鮮隊 ヤサレンジャー

JAあいら広報誌
JAあいらの最新情報満載

新しい歩 どんどん

育てよう明日を
JAグループ鹿児島



JAあいらの情報いっぱい!

- 県集合審査会で第4区と第5区上席を獲得
- JAは女性正組合員を募集しています

公式HP
QRコード



Facebook
QRコード



LINE
QRコード



第12回全国和牛能力共進会（全共）鹿児島大会へ弾み 県集合審査会で第4区と第5区上席を獲得



第5区 高等登録群



第4区 繁殖雌牛群

第12回全国和牛能力共進会（全共）鹿児島大会に向けて11月1日、全共の第4区（繁殖雌牛群）と第5区（高等登録群）の鹿児島県集合審査会が、始良中央家畜市場で開催されました。

今年10月に予定していた県畜産共進会（ブレ全共）は、新型コロナウイルス感染状況を踏まえ、中止となりましたが、感染状況に落ち着きが見られたことから、感染防止対策を徹底したなか、来年に迫る全共に向けて、区を絞っての開催となりました。

この日は、県内各地区から全共への出品を見込む10組30頭が出場。予備審査の後、比較決定審査を経て、上位2席を決めました。始良地区から出品された全6頭は見事に上位に選出され、来年8月に正式に県代表が決まる県畜産共進会へ弾みをつけました。

あいら地域全共出品対策協議会では、巡回調査指導などを通して候補牛の飼養管理を徹底するなどし、全共の出品対策に取り組んでいます。



県の審査会で上席を獲得した管内の出品牛は以下の通り

第5区（高等登録群）

最優秀賞1席

「母 ゆりひめ号」「娘 ひめゆり号」「孫 ゆり号」

長濱 敏文 霧島市福山町

第4区（繁殖雌牛群）

最優秀賞2席

「てるはな号」 藤山 粹 霧島市福山町

「さくら号」 徳永 洋幸 霧島市溝辺町

「さき号」 落合 新太郎 霧島市福山町

topics
01

ショウガの作柄上々



出荷を急ぐショウガ畑

部会員の圃場では、掘り起こしたショウガの泥を落とし、乾燥を防ぐために早めにコンテナボックスや段ボールに入れる作業に追われていました。同部会の米徳新一会長は「低温被害を受けないように2週間ぐらいで収穫を終える。平年以上の収穫量を期待したい」と話しました。

JAあいら隼人生姜部会では、11月初旬からショウガの収穫期を迎え、コンテナボックスに入ったショウガが次々とJA本所集荷場に搬入されていました。

2
日産
平均
100kg

今年は、夏場の長雨の影響が心配されましたが、台風の被害もなく収穫前の天候にも恵まれ、作柄は上々としています。

部会では、研修会や情報交換、視察研修などを通し育成管理の徹底を図り、実が太く繊維質の少ない上質なショウガを栽培しています。今年度は、部会員12人が3.3haで約140トンの出荷を計画しています。

topics
02

ハウスゴーヤーの収穫ピーク



ハウス内でゴーヤーを収穫する田中さん

JAあいら管内で栽培される秋のハウスゴーヤーの出荷が10月中旬、ピークを迎えていました。

12
月
の
ピーク

牧園町園芸振興会ゴーヤー部会では、秋のハウスゴーヤーを2人の生産者が栽培し、今期約5トンの出荷を計画しています。同部会は、「かごしまの農林水産物認証制度(K-GAP)」のK-GAPマイスターも取得し、良質なゴーヤーの生産に取り組んでいます。

同部会の田中清美会長の15坪のハウスでは、新鮮さを保つために、朝4時には収穫を始め、9時頃にはJAの本所選果場に持ち込んでいました。今年は、収穫前の天候にも恵まれ順調に生育。緑色が濃

く、表面の突起が多いのが特徴で、消費者からは、適度な苦味が癖になると評判です。12月初旬まで収穫が続きます。

topics
04園児たちの
「脱穀まつり」

10月22日



始良市立錦江幼稚園の園児たちが、昔ながらの農機具を使って稲の脱穀作業に挑戦しました。

同園では、「食の大切さを学んでほしい」と園内に田んぼを作り、園児23人と職員がモミから米を育てました。この日は、収穫した掛け干し稲を使って、昔ながらの千歯こきや足踏み式の脱穀機、唐箕(とうみ)を使った脱穀を体験しました。

園児らは、初めての体験に戸惑いながらも「いっぱい取れた」「飛んだー」と歓声を上げていました。

topics
03

店内でブロッコリーの収穫体験



10月23日

収穫方法を教える永吉さん

霧島市のAコープ国分店にブロッコリー畑が出現し、来店した親子が生産者と一緒に収穫を楽しみました。

このイベントは、同店とJAあいらが生産者の応援企画として実施したもので、溝辺町でブロッコリーを栽培する永吉和也さんが、プランターに植え直したブロッコリー20本を持ち込みました。

Aコープでは、生産者と消費者が触れ合うことで、地産地消への理解を深める絶好の機会ととらえており、これまで、イチゴやシイタケ、果樹などの生産者による出前授業を実施してきました。

topics
05第29回年金友の会ゲートボール大会
国分姫城チームが3連覇を達成

11月4日



第29回JAあいら利用者年金友の会ゲートボール大会が霧島市溝辺町の上床ドームで開かれました。昨年、コロナ禍の影響で中止となりましたが、今回は、感染者数の減少も見られたことから開催の運びとなりました。

各支部代表の24チームが親睦を深めながらも熱戦を繰り広げ、見事に国分支部の国分姫城チームが3連覇を達成しました。開会式では、元気な高齢者を称え、始良支部の西三千穂さん(93)を代表に85歳以上の22名に記念品が手渡され、国分姫城チームの荻原光治さんが元気に選手宣誓してゲームがスタートしました。



主な成績は以下の通りです。

優勝	国分姫城チーム(国分支部)	準優勝	吉松チーム(吉松支部)
3位	加治木チーム(加治木支部)	4位	幸田チーム(栗野支部)
		5位	富隈チーム(隼人支部)

topics
07

赤ソバの花が満開



10月19日

赤ソバの花を楽しむ見物客

高千穂の山並みを背景にした霧島市溝辺町の陵北ふれあい農園で、赤ソバの花が一面に咲き誇り見ごろを迎えました。



陵北地区自治公民館の有志が、地域活性化などを目的に15㍍の畑に赤ソバ「高嶺ルビー」を2015年から栽培しています。9月に種をまいたソバは、ほのかな香りと共にピンク色の花が満開を迎え、美しい景観を楽しもうと多くの見物客や地域住民が訪れていました。

同公民館では、見学用として開放している他、地域住民の交流会などを催しています。

topics
06第40回JAあいら共済代理店
ゴルフコンペ

10月21日

JAあいら共済代理店の関係者など32人が参加して、「共済代理店ゴルフコンペ」が霧島市の溝辺カントリークラブで開催されました。

あいにくの雨模様でしたが、日頃の腕を発揮して好プレーが続出。優勝は山内一俊さん(山内自動車：霧島市国分)、準優勝は田ノ上優さん(蔵王自動車：始良市加治木町) 3位は橋口久志さん(坂本輪業：霧島市横川町)が獲得しました。

topics
08

児童による稲刈り



10月9日

青葉小学校



11月4日

柁城小学校

霧島市立青葉小学校と始良市立柁城小学校では、JAや地域の方々、保護者のサポートを受けて、米作りに取り組んでいます。普段食べている米がどのようにできるのかを知り、食べ物の大切さや農業について学ぼうと、田植えから稲刈り、脱穀まで行っています。

稲刈りでは、初めはぎこちない様子でしたが、コツをつかむと上手に鎌を使って、大きく成長した黄金色に実った稲を丁寧に刈り取っていました。児童からは「きつかったけど、おにぎりにして食べてみたい」などの声が聞かれました。



世界の子どもたちにワクチンを

11/1 JAあいら女性部は、今年もペットボトルキャップ回収活動に全支部で取り組み、合計450kgを集めました。この活動は、キャップの売却益で、支援を必要としている世界の子どもたちにワクチンを届けようというもので、JA県女性協が結成65周年を記念し、県下統一の協同活動(SDGsの実践)として呼びかけたものです。今回の回収分はポリオワクチンなどの購入費用になります。

この日、視察研修として支部長・フレミズ代表12人が、集めたペットボトルキャップを曾於郡大隅町のリサイクル工場へ届けました。



湧水町の坂元さんが、女性活動功労者表彰

11/17 鹿児島県農山漁村女性組織連絡協議会が主催する、農山漁村パートナーシップ推進研修会が鹿児島市で開催され、女性活動の功労者として、湧水町の坂元美子さんが表彰されました。

坂元さんは、JAあいら女性部吉松支部の支部長を長年にわたって務められました。平成21年には、吉松支部の有志とともに立ち上げた「吉松ゆうすげ会」のリーダーとして、農家レストラン「茶花亭」の運営に尽力され、地域や吉松駅の活性化に貢献されました。現在も、吉松支部役員として後輩のサポートを行い、支部の活動に尽力されています。



JAグループ

耕そう、大地と地域のみらい。

「乃木坂46と一緒に国消国産を学ぼう!」をYouTubeで配信中!!

YouTube JAグループチャンネル
「乃木坂46と一緒に国消国産を学ぼう!」【お肉編】



JAあいら青壮年部員で活躍の畜産農家の藤山粋さんが餌やりやブラッシングの方法などを伝え、貴重な体験をする乃木坂46の二人! 子牛や肥育の生産現場を学び、大きな鹿児島黒牛の迫力に圧倒されながらも奮闘する二人の姿は必見です!

「いただきます」の意味を考えさせられる内容になっていますのでぜひご覧ください。

■JAグループ×乃木坂46「国消国産」特設サイト
<https://www.asahi.com/ads/nogizaka46ja/>

■JAグループホームページ
<https://life.ja-group.jp/>

■乃木坂46ホームページ
<https://www.nogizaka46.com/>

乃木坂46の清宮レイさん・早川聖来さんが
畜産が盛んな鹿児島県を訪問し
国産和牛の生産現場をレポート!



左から清宮レイさん・森義之さん(鹿屋市輝北)
藤山粋さん(霧島市福山)・早川聖来さん



「国消国産」とは?

JAグループが提唱する、「国民が必要とし消費する食料は、できるだけその国で生産する」という考え方。

持続可能な地域づくりには、女性の力が不可欠。
正組合員になり、みんなでより良いJA、地域をつくりましょう！

5 ジェンダー平等を
実現しよう



JAは女性正組合員を 募集しています

JAは、女性の自由でしなやかな発想やひらめきを求めています。あなたも協同組合の一員として、JA運営や地域づくりに参加し、持続可能な未来につながる「食と農業」を見つめてみませんか？



ふれあい子ども食堂の開催



始♥LOVE和牛女子のメンバー



女性部と役職員との語る会

女性の声を
JA事業に届けよう！

近年、フードロス、高齢化社会、環境問題など女性の意見や感性を必要とする場が広がっています。地域の農業や暮らしなど、JA運営に女性の声を届けましょう。「JAまつり」や「ふれあいサロン」は女性の声から始まった活動です！

☆SDGs（持続可能な開発目標）も男女格差をなくし、すべての女性が夢と希望をもって活躍できる社会の実現を目指しています。



JAまつりの様子

まずはあなたも
「正組合員」になろう！

JAの運営や事業活動は組合員のために行われています。女性が正組合員や次のステップの総代になることで、身近な組合員や女性の声をJA運営に反映することができます。おごじょパワーでより良いJA、地域をつくっていきましょう！

組合員になるとこんなメリットも

- ★JADDOカード(県下統一総合ポイントカード)のポイントが割り増しされます。
 - ★人間ドック(厚生連での受診)の受診料の一部を助成します。
 - ★JA葬祭やすらぎの祭壇料の割引をします。
- ※組合員特典は一例です。詳しくはJAあいらホームページをご覧ください。

正組合員になるには

5反以上の土地を耕作している方、もしくは年間60日以上農業に従事されている個人、または農業経営を行う法人で、その農地やお住まい(事業所等)がJAあいら管内にある方(家族が正組合員になっても要件を満たしていれば同一世帯に何人いても大丈夫！)

(加入方法) 下記をご用意の上、各支店窓口へお申込みください。

- ①身分証明書(運転免許証・健康保険証など)
- ②印鑑(認印可)
- ③出資金(1口1,000円で10口以上の出資をお願いしています)





始良市蒲生町 下園 睦さん・はるみさん
霧島市国分 柳井田 信一さん・育代さんの
お孫さん

はやと
颯大くん(2歳)・莉希ちゃん(4か月)



妹の事が可愛くて、
たくさんぎゅーってし
てくれるお兄ちゃん★
これからも2人仲
良く、元気にすくすく
育ってね!

我が家の
一番星

Pet マイペット紹介

霧島市牧園町
窪園 圭一さんのペット



とらくん(オス)

昨年の夏、いつの間
にか家族の一員になりま
した。

来たばかりの頃は瘦
せていましたが、今では
まん丸になり飼い主に
そっくりです。

人懐っこく甘えん坊で
家族に癒しを与えてくれ
ます。



窓
まど
ぐち

北部地域営農センター

夏は、ピーマン等の野菜を栽培し、ゴーヤで緑のエ
コカーテンを作っています。冬は、白菜・キャベツ・ブ
ロッコリー等の野菜を栽培しています。

今年も順調に成長しており収穫が待ち遠しいです。

ACOOP こんにちは Aコープです!

冬ギフト 味の宅配便



承り中!

今年一年の“ありがとう”の想いを
ふるさと鹿児島島の冬の旬の味で
届けましょう!

カタログは各店舗に備えております。
どうぞご利用ください

申込み切 12月23日(木) まで

※掲載の価格は、送料込みの価格です。

オンラインでもお申し込みいただけます。Aコープ鹿児島で検索!

<http://acoop-onlineshop.jp>

「てまえどり」にご協力ください!

Aコープでは、「食品ロス」削減の
取り組みを行っています。

「てまえどり」とは?!



すぐに食べる物を購入いた
だく時に、手前にある商品(賞
味期限の近い商品)からお買
い物いただく事です。

販売期限を過ぎた商品の廃
棄を減らすことにより、環
境への負荷を減らすことが
できます。

身近にできることから、一緒に取り組んでいきましょう!

地域の絆 通信



体験学習で地域の食を学ぶ



小学生を対象に地域の食について学ぶ食育体験学習会が10月30日、霧島市横川町で開かれ、同町の3小学校から10人の児童が参加しました。食育体験を通して地域の特産物を知ってもらおうと霧島市横川総合支所やJAあいら、地域団体などで構成する「よこがわの食をはぐくむ会」が昨年から実施しています。

参加した子どもたちが、サツマイモの収穫やそば打ち、紙コップで作るおにぎり作りなどを体験しました。

また、丸岡会館で開かれた学習会では、JAあいら女性部横川支部の植村順子支部長が、苗作りから稲刈りまでの米作りを写真を使って教えました。昼食はそばやおにぎりのほか、JA女性部からサツマイモを使った「ガネ」も提供され、昼食をおいしく味わいながら地域の食の大切さを学びました。

植村支部長は「子どもたちにとっては貴重な体験になると思う。体験を通して地域の魅力と食の大切さを知ってほしい」と話しました。



そば打ち体験をする子どもたち

トーク&トーク

霧島市隼人町 (N・T/80代)

TV番組で和牛の生産者が「来年は頑張って鹿児島へ行こうね」と牛に話しかけている姿を見ました。来年は霧島市で和牛のオリンピックが開催されますね。成功をお祈り申し上げます。

■全国の和牛の生産者が鹿児島全共を目指して頑張っているようですね。あいら牛の生産者も、着々と準備を整えています。

霧島市国分 (H・R/70代)

夕方、墓参りをします。お墓が近所の方々との井戸端会議の場所になっています。お墓参りも毎日が楽しみです。

■ご先祖様も、情報収集ができて喜んでおられることでしょう。

霧島市横川町 (I・T/70代)

先日、一泊で大分県の久住山に登ってきました。とても空気が澄んでいて紅葉もきれいでした。

■日常生活では見ることができない自然のすばらしさや景色を、充分に楽しむことができましたようですね。

霧島市国分 (S・Y/10代)

稲刈りが終わり、稲落としが始まりました。1年ぶりで疲れましたが、楽しかったです。

■いつもお便りありがとうございます。今年も、お手伝いお疲れ様でした。

始良郡湧水町 (結婚9年目の主婦/50代)

主人に毎日弁当を作っています。メニューがワンパターンで申し訳なく思っています。メニューがワンパターンで申し訳なく思っています。一言も文句を言いません。「美味しかった?」と訊ねると「何が入っていたっけ?」との返事。お互い様って感じ。ワンパターンでもいいか!と思っている私です。

■ご主人に代わりひと言「朝の忙しい時間をさいて、お弁当を作ってくれるだけでも感謝の気持ちで一杯です!」

第8回監事会

(令和3年11月30日)

【第1号議案】令和3年度上期監事監査回答の受理について
 【第2号議案】随時監査（上期監事監査追跡）について
 *以上2議案について協議がなされ決定しました。

第12回理事会

(令和3年11月30日)

【第1号議案】令和3年度上期監事監査回答について
 【第2号議案】地域における肉用牛生産基盤強化等対策事業の実施ならびに固定資産取得について
 *以上2議案について協議がなされ決定しました。

報告事項

- ①金融ADRにかかる相談・苦情対応状況
- ②自主検査点検オンサイト・モニタリング結果
- ③大口貸出先上位50先
- ④令和3年度上期監事監査回答（その他指摘事項）
- ⑤あいら共同株式会社の監査報告
- ⑥普通期米実績
- ⑦JAあいら組合員増資・加入促進運動実績報告
- ⑧第8次役員増資運動の実施
- ⑨旧加治木青果市場施設等の賃貸借
- ⑩当面する主な行事日程

組合員のみなさんへ

栽培農家募集!!

「サラダごぼう・春かぼちゃ」を栽培してみませんか？

対象：JAあいら管内で作付けができ、熱意をもって栽培（出荷まで）に取り組んでいただける方

サラダごぼう



- スケジュール 播種：2月下旬～3月上旬
収穫・販売：7月上旬～8月上旬
（共同選果による出荷を行います）
- 作付面積目標 10a以上（水田・畑）
- 募集締切 1月下旬まで
- あいら農協指定野菜価格安定対策事業対象品目です
- JAあいらのごぼうは「かごしまブランド」に認定されています

春かぼちゃ



- スケジュール 定植：3月上旬（播種は2月上中旬）
交配：4月中旬～下旬
収穫：6月上旬～
販売：6月
（共同選果による出荷を行います）
- 作付面積目標 10a以上（水田・畑）
- 募集締切 1月下旬まで
- あいら農協指定野菜価格安定対策事業対象品目です

*栽培農家説明会を開催予定です。
 *詳しい内容は、お近くの各地域営農センター営農課までお問合せください。資料等を準備してご説明いたします。
 西部地域営農センター：Tel 65-2041 / 中部地域営農センター：Tel 64-9891
 北部地域営農センター：Tel 54-1778 / 東部地域営農センター：Tel 49-8701 / 本所経済部農産茶業課：Tel 43-7310

人間ドック日程表

JA県厚生連では、人間ドック受診者の募集を行なっています。

地区	受診日	コース	
		一般	女性
溝 辺	2月 1日 (火)	10人	10人
蒲 生	2月 7日 (月)	5人	5人
始 良	2月 8日 (火)	5人	5人
隼 人	2月 9日 (水)		15人
国 分	2月 9日 (水)		5人
福 山	2月 10日 (木)	5人	
加治木	2月 15日 (火)	5人	10人
横 川	2月 16日 (水)	7人	8人

※ピンク枠はレディースデー（受診者は女性のみの日）です。
 ※JA組合員はもとよりどなたでも受診できます。

お申し込み・お問い合わせは、
 本所くらし広報課まで ☎ 0995-43-7300



医者より養生

厚生連

日頃から健康を意識している方、最近増えてきてますよね。健康番組などが毎日のように放送され、家で出来る、その場で出来る等の手軽な運動から取り組んだり、と個々の健康志向が向上しているように感じるこの頃です。
 そんな健康志向の方々が、家庭内で使用することが多い医療機器として血圧計があります。
 血圧計の正しい測定方法は測定部分（上腕部分）が胸の高さ（心臓の高さ）で測ることが大切です。労作後やムリな姿勢で測定す

ることは、誤差の要因となりますので、**ご注意ください**！
 また、最近耳にすることの多いパルスオキシメータ（酸素飽和度測定器）は器具を指にはめて測定します。測定原理は血液の色の濃さを光を当てて測定するため、爪にマニキュアを塗ったり、指先が冷えて血流が低下していると測定誤差が生じたりします。
 家庭で使える医療器具は健康維持のために使用することが中心なので、習慣として毎日同じ時間、同じ場所で測定することが日々の変化に気付けるので上手に活用して「養生」ください。

鹿児島厚生連病院
 臨床工学技士
 篠田 朋宏

地区別	雌						去勢						計	
	頭数	平均価格	体重	日令	最高	最低	頭数	平均価格	体重	日令	最高	最低	頭数	平均価格
始良(加治木)	5	619,740	241	280	985,600	22,000	9	863,622	310	266	1,140,700	705,100	14	776,521
始良(始良)	15	807,987	275	274	1,321,100	594,000	15	759,733	300	269	928,400	532,400	30	783,860
始良(蒲生)	2	691,900	289	262	715,000	668,800	3	773,300	297	278	862,400	658,900	5	740,740
湧水(栗野)	24	742,683	286	273	1,244,100	509,300	17	812,124	306	271	993,300	693,000	41	771,476
湧水(吉松)	5	623,920	261	284	696,300	547,800	19	791,653	301	269	900,900	552,200	24	756,708
霧島(溝辺)	20	713,350	281	268	958,100	531,300	23	811,704	307	265	1,050,500	553,300	43	765,958
霧島(横川)	25	697,048	276	267	867,900	489,500	35	777,166	294	269	1,089,000	534,600	60	743,783
霧島(牧園)	14	665,343	266	275	805,200	404,800	21	753,971	299	272	915,200	553,300	35	718,520
霧島(霧島)	21	693,052	277	269	935,000	499,400	26	791,535	304	273	1,007,600	564,300	47	747,532
霧島(隼人)	2	709,500	273	270	892,100	526,900	1	924,000	324	278	924,000	924,000	3	781,000
霧島(国分)	21	673,567	273	278	793,100	493,900	28	753,854	294	265	1,147,300	530,200	49	719,445
霧島(福山)	78	718,004	285	277	1,049,400	489,500	107	826,573	311	265	1,150,600	515,900	185	780,798
県畜産試験場	3	609,767	285	269	650,100	529,100	0	0	0	0	0	0	3	609,767
合計	235	708,536	279	274	1,321,100	22,000	304	799,653	304	268	1,150,600	515,900	539	759,927

雌の最高
始良市 竹中 真紀さん
291 kg 1,321,100 円
出荷日令 278日
幸紀雄×華春福×百合茂

去勢の最高
331 kg 1,150,600 円
出荷日令 281日
華春福×百合茂×安福久

(消費税込価格で表示)
※ 売却牛のみの表示

子牛せり市牛肉販売日 令和4年1月12日・13日 午前7時45分よりせり市終了まで

畜産を学ぶ福山町和牛少年隊



せり市繋ぎ場で、牛を観察する子どもたち

11月11日 和牛の生産について学ぼうと霧島市立牧之原小学校5年生で結成する「福山町和牛少年隊」が、始良家畜市場を訪れて子牛のせり市を見学しました。

お揃いの和牛少年隊の帽子をかぶった児童15人は、畜産関係者からの説明を受けながら、牛の繋ぎ場周辺の見学をしました。また、せりの様子は、畜産研修室のTVモニターで視聴しました。

同小学校がある福山町は畜産が盛んな地域です。毎年、畜産農家で牛飼体験やせり市見学などを通して学習していますが、今年は、コロナ禍のため、農家体験を控え、畜産農家の飼養管理の様子をビデオ撮影したものを視聴して学習しました。来春に開催予定の霧島市肉用牛振興大会で勉強の成果を発表したいとしています。

同少年隊の堀切桃菜さんは「家でも牛を飼っているが、知らないことが多くて勉強になった。早く農家体験で子牛と触れ合いたい」と話しました。



本土最南端 佐多岬の旅

日帰り 旅行代金 大人
(小人は大人と同一料金)

出発日/2022年
1月 20日・26日

8,800円

行程 霧島市=鹿屋・神徳稲荷神社=川南諏訪神社=ねじめ温泉ネッピー館クラス(昼食)=朝×
佐多岬展望台・御崎神社=道の駅錦江にしぎの里=道の駅たるみず=霧島市 昼○
夕×

天草五橋 クルージングと 海鮮料理の旅

天草五橋
イメージ

旅行代金 大人
(小人は大人と同一料金)

日帰り

出発日/2022年
1月 14日・27日

9,800円

行程 霧島市=道の駅宇土マリナー=天草パールライン=天草五橋めぐり遊覧船=朝×
海鮮家福伸クラス(昼食)=藍のあまくさ村=霧島市 昼○
夕×

長崎鼻と 指宿三社参りの旅

日帰り 旅行代金 大人
(小人は大人と同一料金)

出発日/2022年
1月 21日・28日

8,800円

行程 霧島市=長崎鼻・龍宮神社=枚間神社=釜蓋神社=枕崎の味処一福クラス(昼食)=朝×
枕崎お魚センター=薩摩造花渡川蒸留所明治蔵=道の駅川辺やすらぎの郷=霧島市 昼○
夕×

宮崎三社参りの旅

日帰り 旅行代金 大人
(小人は大人と同一料金)

出発日/2022年
1月 17日・31日

9,800円

行程 霧島市=宮崎神宮=みやざき物産館KONNE=フィッシャーマンズ漁師のカキ小屋(昼食)=朝×
青島神社=鶴戸神宮=道の駅酒谷=霧島市 昼○
夕×



※最少催行人員15名。 ※新型コロナウイルス感染影響等により、変更・中止する場合がございます。

お申し込み・お問い合わせ **JAあいら旅行センター**

☎0995-49-8811 FAX 0995-49-8821

T899-4332
霧島市国分中央1丁目489-2
国分駅前通り
鹿児島県知事登録旅行業第2-208号
総合旅行業務取扱管理者 高田昭義



お申し込み方法

- ① お電話にてお申し込み下さい。
- ② 催行決定いたしましたら、1週間位前に詳しい旅行日程表をお送り致します。

各種トラベルキャンペーンの正式な事業案内が発表され、適用するコース、出発日につきましては、給付による割引の案内をさせていただきます。

JADDOカード優待店舗のご紹介

対象店舗でJADDOカードをご提示いただくだけでお得なサービスや特典を受けることができます！



和洋菓子&カフェ 茶句庭ながの

明治40年(西暦1907年)創業の蒲生町にある和洋菓子店です。
毎月第3木曜日には事前予約制の「ケーキバイキング」を行っており、カフェスペースから見える四季の風景を見ながら、お気に入りの洋菓子・和菓子をお召し上がりいただくことができます。
また、店舗にて販売している商品以外にも、大切な方のお誕生日や記念日等にあわせ、お好みのデザインでケーキをお作りすることも出来ますので、お気軽にご相談ください。



お店の情報は、ホームページからご覧ください。
こちらから

JA担当者コメント

茶句庭ながので人気No1の抹茶ロールを購入しました。
箱から出すと抹茶の香りが広がり、小豆と生クリームが絶妙にマッチして、とてもおいしかったです。コロナ禍で休業していたカフェも来年1月から再開予定ですので、是非一度足を運んでみてください♡



特典内容 デコレーションケーキ5%割引

【店舗情報】

住 所: 始良市蒲生町北266-1
電話番号: 0995-52-0013
営業時間: 8:00~19:00
定休日: 第2・第4火曜日
駐 車 場: 有

各種衛生対策実施中

- ① 消毒液設置・消毒のご案内
- ② ソーシャルディスタンスの徹底
- ③ スタッフのマスク着用
- ④ 換気の徹底
- ⑤ 店内消毒



現在、JADDOカード優待店舗を募集しております。
詳細につきましては、JAあいら経営企画室までお問い合わせ下さい [TEL.0995-56-7111]

Comment

JAあいら女性部国分支部です。コロナ禍の
昨今、もう一品と思う時、冷蔵庫にあるもの
を使って作れる時短料理をご紹介します。



ひじきと厚揚げの煮もの

材 料	(4人分)	
	ひじき……………30g	だし汁……………2カップ
	厚揚げ……………1枚	濃口醤油…大さじ1
	かぼちゃ……………200g	砂糖 ……大さじ3
	人参……………1本	酒……………大さじ2
いんげん……………少々	塩……………少々	調味料

- 作
り
方
- ① ひじきはきれいに洗って充分に戻し、再びきれいに洗ってザルに上げる。
 - ② 厚揚げはお湯をかけて油抜きし、食べやすい大きさに切る。かぼちゃは一口大に、人参は3cm長さの短冊切りにする。
 - ③ 鍋にひじきと厚揚げ、かぼちゃ、人参を入れ、だし汁を注ぎ火にかける。
 - ④ 途中で調味料を加え、落し蓋をして煮込む。
 - ⑤ 器に盛り、茹でたいんげんを散らす。



かぼちゃのゴロゴロスープ

材 料	(4人分)	
	かぼちゃ……………300g	牛乳……………400cc
	玉ねぎ……………1個	塩・コショウ ……少々
	バター……………大さじ2	生クリーム ……100cc
	小麦粉……………大さじ2	パセリのみじん切り・クルトン
	コンソメ……………2個	……………適量

- 作
り
方
- ① かぼちゃは大きめの角切りにし、玉ねぎはみじん切りにする。
 - ② 鍋にバターを溶かし、玉ねぎを入れ焦がさないように炒める。
 - ③ 小麦粉を加え、ダマにならないように少しずつ水4カップを入れ、コンソメを入れる。
 - ④ かぼちゃを加え、中火で柔らかくなるまで煮る。かぼちゃの形が残る程度に半分くらいつぶす。
 - ⑤ 牛乳を加え、塩・コショウで味をととのえる。生クリームを加え、お皿について、パセリのみじん切りとクルトンを浮かべて出来上がり。

(有)山内自動車販売

車のことならなんでもお任せください



《展示場》霧島市国分中央6丁目17-13
TEL (0995) 45-7650

IDEAL PLACE K,S

修理・車検・钣金・塗装。
注文販売も常時受け付けています。
お車のことなら何でもお任せください。



霧島市隼人町西光寺462
TEL (0995) 73-6319
携帯 080-6455-0953

あなたのそばの
JAあいら共済代理店

チャレンジ!

家庭菜園

カブのトンネル栽培

適切な温度管理を心掛ける

図1 畑の準備



図2 マルチ張り



図3 種まき



図4 トンネルべた掛け

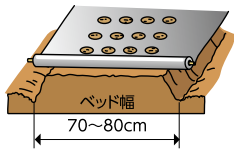

図5 収穫

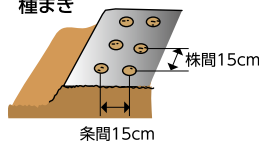

園芸研究家 成松 次郎

「畝立て」幅70〜80cm、高さ5〜10cmのベッド(栽培床)を作り、平らになります。畑が乾燥しているときは、灌水(かんすい)して土壌水分が適度な状態にし、15cm間隔の穴開き

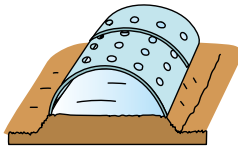
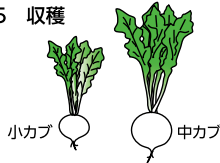
「収穫」直径5、6cmから収穫(小カブ)を始め、10〜12cm(中カブ)まで収穫期間があります(図5)。

「畑の準備」種まき2週間前に1平方m当たり苦土石灰100gを全面にまき、深く耕しておきます。1週間前に化成肥料(NPK各成分10%)100gと堆肥1〜2kgをまいてよく混和しておきます(図1)。

「間引き」発芽し、双葉がそろった時点で、密になっている部分を間引きします。その後も、生育の劣る株を間引き、最終的に1株立ちにします。「トンネルの被覆と換気」冷涼地や温暖地の2、3月はまだ夜温は低いが、昼間のトンネル内は高くなるため、本葉1、2枚の頃から換気を開始します。フィルムの裾を開閉する方法、フィルムに穴を開ける方法や穴開きフィルムを使う方法があります。そして、生育後半にトンネル内の茎葉が繁茂する頃、遅くてもヤエザクラの開花の頃にトンネルを除きます。

カブは、暑さと乾燥に弱いですが、寒さには強いという特徴があります。温暖地の露地栽培は3、4月まきになります。トンネル栽培では2月まきができます。生育促進と、とう立ち防止にマルチ、べた掛け、トンネル資材での保温が必要です。「品種」低温肥の良い「白鷹」(武蔵野種苗園)、「ゆきわらし」(カネコ種苗)、「周年安定した生育をする」「耐病ひかり」(タキイ種苗)などがあります。

「種まき」種は1穴当たり4、5粒をまき、1cmほど土を掛けます(図3)。その後は、発芽促進と幼苗の保温のために、べた掛けとトンネルをします(図4)。「間引き」発芽し、双葉がそろった時点で、密になっている部分を間引きします。その後も、生育の劣る株を間引き、最終的に1株立ちにします。「トンネルの被覆と換気」冷涼地や温暖地の2、3月はまだ夜温は低いが、昼間のトンネル内は高くなるため、本葉1、2枚の頃から換気を開始します。フィルムの裾を開閉する方法、フィルムに穴を開ける方法や穴開きフィルムを使う方法があります。そして、生育後半にトンネル内の茎葉が繁茂する頃、遅くてもヤエザクラの開花の頃にトンネルを除きます。

シートでマルチをします(図2)。「種まき」種は1穴当たり4、5粒をまき、1cmほど土を掛けます(図3)。その後は、発芽促進と幼苗の保温のために、べた掛けとトンネルをします(図4)。

シートでマルチをします(図2)。「種まき」種は1穴当たり4、5粒をまき、1cmほど土を掛けます(図3)。その後は、発芽促進と幼苗の保温のために、べた掛けとトンネルをします(図4)。

Quiz クロスワード

出題: ニコリ

解き方

普通のクロスワードの要領で全部解いて下さい。次にA~Eの二重ワクの文字を順に並べると、一つの言葉ができます。

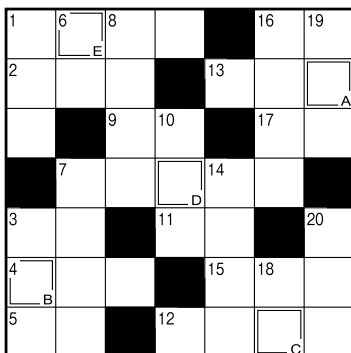

タテのカギ

- ① オイルショックともいわれる——危機
- ③ 分度器で測ります
- ⑥ 栗の実のトゲトゲ
- ⑦ 春の七草の一つ。ダイコンのことで
- ⑧ 遊園地で——コースターに乗った
- ⑩ おでんに添える黄色い薬味
- ⑭ 年下の女きょうだいのこと
- ⑯ 屋外で行うことも多い教科
- ⑱ ミカンのものは手でむけます
- ⑲ おしゃれな——でランチを楽しんだ
- ⑳ 「オリオン」「おおいぬ」「カシオペア」といえば

ヨコのカギ

- ① 1月の第2月曜日は——の日。国民の祝日です
- ② 旅支度で、旅行かばんに——を詰めた
- ③ 下手な鉄砲も——撃ちや当たる
- ④ 北海道東部の市。自然豊かな湿原が有名です
- ⑤ 水が混じって軟らかくなった土
- ⑦ これが三つで三振
- ⑨ 土を盛り上げて作ります
- ⑪ 植物の葉や車の窓などに氷の結晶が付いたもの
- ⑫ 「住めば都」とか「猫に小判」とか
- ⑬ 果物——を使ってリンゴをむいた
- ⑮ 遠回りをする
- ⑯ 初夢で見ると縁起が良いといわれる鳥
- ⑰ やっぱり自分の——が一番落ち着くなあ

応募方法

郵便はがきに、①解答 ②住所・氏名・年齢・電話番号 ③意見・要望・日常の楽しい出来事など何でも結構ですので一言お書き添え下さい。「トーク&とーく」に採用された方には共通商品券を差し上げます。締切日は1月10日(消印有効)。

郵便はがき

8 9 9 5 1 1 4

霧島市隼人町西光寺521番地1
JA あいら
「お楽しみクイズ 12月号」
係

おめでとうございます!

10月号の当選者

橋本 洋子(始良郡湧水町)
今村 ミヨ子(始良市蒲生町)
山元 照子(霧島市福山町)
大園 真由美(霧島市牧園町)
南 京子(霧島市霧島)
有村 寛光(霧島市隼人町)
安田 珠枝(始良市宮島町)
飯田 妙子(霧島市隼人町)
南 和伸(霧島市隼人町)
重森 ヨシ子(霧島市溝辺町)

先月号お楽しみクイズ

答え「プレゼント」

正解者の中から抽選で10名の方にAコープなどで使える共通商品券プレゼント!

相続豆知識 54

先月号の〇×クイズでは、「寄与分」について出題させていただきました。
今月号の〇×クイズでは、「**自筆証書遺言**」について出題させていただきます。

【第32問】自筆証書遺言を作成した後は、法務局にて保管することができる。○か×か？



答え ○

【解説】

『自筆証書遺言書保管制度』が令和2年7月10日より施行されました。

自筆証書遺言を作成した方は、法務大臣の指定する法務局に遺言書の保管を申請することができます。

- 紛失や盗難を未然に防ぐ
- 偽装や変造を回避
- 検認が不要になる

注)作成した本人が遺言書保管所に来て手続きを行う必要があります。

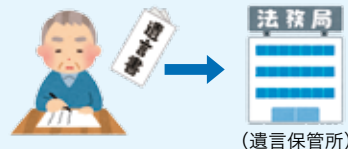

遺言書の申請を行った方が死亡した場合、相続人等は遺言書の閲覧や遺言書の写しの交付を請求することができます。

※遺言書の閲覧や遺言書の写しが交付されると、遺言書保管官は他の相続人等に対し、遺言書を保管している旨を通知します。



相続に関するご相談については、JAあいら各支店までお気軽にご相談ください。

JA1月行事予定

4 (火)	仕事始め …………… 全事業所
9 (日)	休日ローン相談会 …………… 国分・始良統括支店
12 (水)	子牛せり市(13日まで) …………… 始良中央家畜市場
12 (水)	地域清掃活動日 …………… 全事業所
14 (金)	おにぎり大作戦 …………… 全事業所
16 (日)	休日ローン相談会 …………… 国分・始良統括支店
17 (月)	交通事故巡回相談日 …………… 本所・加治木支店
21 (金)	年金無料相談日 …………… 牧園支店
23 (日)	休日ローン相談会 …………… 国分・始良統括支店
28 (金)	交通事故巡回相談日 …………… 横川支店
30 (日)	休日ローン相談会 …………… 国分・始良統括支店

やまぎ

JA葬祭

もしもの時に慌てないために、事前のご相談を受け付けています
(ご相談される方は、事前に最寄の斎場へご連絡ください)

万一の時、お電話でご一報ください。(24時間受付)

単人斎場 Tel.42-4444 西部斎場 Tel.67-4444 加治木斎場 Tel.63-4488
国分斎場 Tel.45-4444 湧水斎場 Tel.74-4499 国分南斎場 Tel.47-4444
蒲生斎場 Tel.56-4444 溝辺斎場 Tel.58-4444 重富斎場 Tel.73-4499

☎ 0120-42-4287 (共通)

謹んでおくやみ申し上げます

ご了承を頂いた方のみ掲載しています (敬称略)

湧水町 〔始良郡〕	福山町 〔始良郡〕	溝辺町	隼人町	国分	霧島市 〔霧島市〕	加治木町	平松	鍋倉	東餅田	西餅田	西始良 〔始良市〕
田本別中	有國三田	池黒井	東長上	長上	末濱	吉田	林利原	武迫	薩	薩	薩
千ミ萬憲	サ勝一美ハ	ノ清ト計	ミツ	エ	清夕武	ミ	薩	薩	薩	薩	薩
弘子子次	キ子三子ギ	昇子重	ミ	工	泰子栄幸工	男	男	男	男	男	男
87 97 92 78	87 84 75 81 88 87 91 91 86 94 88				86 83 94 85 91 87 97 89						

4つの特典のご案内

特典① 組合員割引 祭壇料金より 5%割引	特典② いきいき倶楽部 会員割引 祭壇料金より10%割引	特典③ 年金友の会会員割引 5,000円割引	特典④ 事前相談割引 祭壇料金より 5%割引
--------------------------------	---------------------------------------	------------------------------	---------------------------------

加治木斎場・蒲生斎場
重富斎場・西部斎場
国分斎場・単人斎場
国分南斎場・溝辺斎場
こすもすホール

限定料金 葬儀代金一式
398,000 (税別) 円より
[437,800円 (税込) より]

農業者はもちろん
農業者以外の方でも
ご利用いただけます。



©よりぞう

JAバンクローン

二刀流 マイカー 教育 キャンペーン

《キャンペーン期間》令和3年12月1日(水)～令和4年4月30日(土)



今ならお得な
キャンペーン金利!

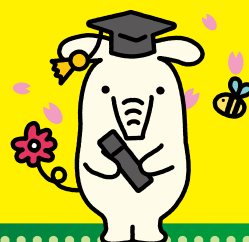

マイカーローン

基準金利

年 **1.0**%

(固定金利/保証料別)

教育ローン(一般型)

基準金利

年 **1.5**%

(固定金利/保証料別)



マイカーローン
はこちら!



ネットで24時間
仮申込み受付中!

QRコード読み込み後、画面を下にスクロールいただき、
お住まいの郵便番号を入力してお手続きください。



教育ローン
はこちら!

JAバンク鹿児島

JAバンク鹿児島

ローン商品の詳しい内容については、支店窓口へお問い合わせ下さい。

届ける安心 広がる笑顔 生まれる信頼

JAあいら

本所金融部 ☎43-7306

始良統括支店 ☎65-3131

溝辺統括支店 ☎59-2211

栗野統括支店 ☎74-3151

国分統括支店 ☎45-1033