

届ける安心 広がる笑顔 生まれる信頼



あいら
I♡Raちゃん

あいら

JAあいら広報誌
JAあいらの最新情報満載



新鮮隊 ヤサレンジャー

新しい夢 **どんどん**

育てよう明日を

JAグループ鹿児島



- 新米を食べて農業を応援
- 意見要望と今後の取組みについて Q&A
- JADDOでお得!おでかけMAP

JAあいらの情報いっぱい!

公式HP
QRコード



Facebook
QRコード



LINE
QRコード



新米を いっぱい食べて、 農家を 応援しましょう。

豊かな収穫の秋を迎え
黄金色に広がった管内の
田んぼでは9月末から、
「ヒノヒカリ」を皮切りに
米の収穫が始まりました。

今年は、まれにみる大型台風の襲来など天候が心配されましたが、田んぼでは、たわわに実った稲穂が頭を垂れ、その不安を払拭してくれました。「食味もよし、収穫量も上々」と、管内で米づくりに取り組まれている生産者の方からは、明るい声が届きました。また、硫黄山の噴火により、2年連続で稲作を断念した湧水町の一部農家でも稲刈りを迎えることができました。

10月15日からは、普通期米の等級検査が霧島市の山水倉庫で始まり、検査にしっかりと



と取り組み、昨年以上の集荷数量を確保したいとしています。JAあいらでは、昨年度より一般米において全量買取販売を実施し、生産者からも高い評価を得ています。本年度も更なる農家所得向上に向け積極的な販売を展開いたします。

また、JAあいら管内で生産された「ヒノヒカリ」や「あぎほなみ」の新米をお買い求めの際は、ぜひ管内Aコープ5店舗（重富店・国分店・国分西店・姫城店・清水店）に設置している「今すり米」をご利用ください。
今すり米は欲しい分だけ、1kgから購入でき、その場で精米ができます。精米したてのお米の味は格別。11月上旬より順次新米を取り扱いますので、ぜひおいしさを味わってみてください。



topics
01

農業生産拡大に向け霧島市と語る会



9月24日

意見を述べ合う語る会参加者

農業振興や農業者の所得増大に向け、「霧島市とJAあいらと語る会」が霧島市役所で開かれ、農業の抱える課題や対策を話し合いました。

会には、JAから中條秀二組合長ら13人、市から中重真一市長ら11人が出席した他、オブザーバーをつとめる始良伊佐地域振興局からも4人が出席しました。本年度で3回目となります。

語る会では、①担い手の支援対策②新型コロナウイルス感染症対策③農産物のブランド化④全国和牛能力共進会に向けた出品牛対策など、これまでの取り組み状況について分析・検討が行われ、今後の課題や強化すべき事項について協議しました。

また、コロナウイルスの影響で売り上げが落ち込む農家や商工業者を支援しようと、JAあいらと包括連携協定を結んでいる霧島市・霧島商工会議所・霧島市商工会などと連携して「霧島市農商工連携がんばろう市」を開催する計画が示されました。

中重市長は「JAとさらに協力して農業生産拡大に向けた課題や懸案事項に連携して取り組みたい」と話し、中條組合長は「市はコロナ対策などでも農家支援に取り組んでもらっている。今後も、農業振興へ向け、行政との緻密な連携は欠かせない」と協力を求めました。

topics
03

交通ルールを守る大切さを学ぶ交通安全教室



10月8日

生徒の前で事故が再現される交通安全教室

交通安全への意識を高めてもらおうと霧島市立国分中学校で、スタントマンによる交通事故を再現する「生徒向け自転車交通安全教室」が開催されました。

JA共済連鹿児島やJAあいら、霧島警察署が連携し、自転車の利用頻度が高い中学生への交通事故対策活動の一環として実施。時速40キロで走行する車と自転車との衝突事故や片手運転や並列走行による衝突事故などがリアルに再現されるなど、生徒たちは事故の怖さやルールを守る大切さを改めて学びました。

topics
02就農者育成支援
JAあいら営農塾初級コース

10月3日

農業の基礎を楽しみながら学ぶ営農塾（初級コース）の2回目が開催されました。

この日は、室内講義で病害虫や農業の知識を学んだ後、十三塚原の実習圃場に移動。9月に定植したキャベツ・白菜・ブロッコリー、それに、播種した大根・カブの生育状況を確認しながら、間引きや草取りなどの管理作業を行いました。

topics
05

新高梨の重さを当てて



10月6日

新高梨をPRする下久保会長

霧島市内のAコープ国分店、国分西店、姫城店でJAあいら溝辺地区果樹部会が栽培する「新高梨」の重量を当ててイベントが開かれました。
新高梨は、大きい果実で1kgを超えるものもあり、新高梨2個分の重さが、店内で販売するピーマン、エノキダケ、シメジなど何袋分に相当するかを予想するというもの。コロナ禍でイベントの自粛が求められている生産者への応援企画として8月のブドウに続き実施しました。

topics
04

農業で日本を元気に



JA鹿児島県青年大会の看板コンクールに向けて、青年部の役員8人が集まり、手作り看板を製作しました。

看板はタタミ一畳分の大きさ

で、「コロナに負けるな。農業で日本を元気に!!」と力強く訴えるキャッチコピーと管内で生産される農畜産物が描かれています。

青年部では、畜産・果樹・茶・米・野菜農家などの担い手が交流を深めながら、地域の特性を生かした農業の振興・継続・発展に取り組んでいます。

この看板はJAあいら本所別館に飾ってあります。青年部の意気込みを感じてください。



10月13日 柁城小学校



9月30日 青葉小学校

topics
06

児童による稲刈り

米作りを通して自然の尊さや農業を学んでいる、霧島市立青葉小学校と始良市立柁城小学校の児童らが、JA職員の指導を受けて米を収穫しました。両校とも、元気いっぱい稲刈りや掛け干しに取り組んでいました。

令和3年度農林水産関係一般予算概算要求 決定!

一般予算概算要求

本県JAグループおよび県農政連は、令和3年度農畜産物対策に関する中央要請(農林水産大臣や県選出国會議員等への要請)を実施し、農水省は私どもの要請等を踏まえながら、令和2年度当初予算比120.0%となる総額2兆7,734億円の「令和3年度の農林水産予算一般概算要求」を決定し、9月30日に財務省に提出しました。

今後、本県JAグループ・県農政連は、12月上旬～中旬の畜産、甘味資源作物対策の政策価格決定に合わせて、引き続き要請活動を行ってまいりますので、ご理解とご協力をお願いいたします。

令和3年度農業分野に係る主な農林水産予算一般概算要求額

前年度予算	概算要求額	前年度予算対比
6,161億円	6,407億円	246億円 UP!

※なお、今回は農水省から財務省へ概算要求された内容であり、事業の措置や予算が確定したわけではありません。今後、財務省との折衝を通じて、本年12月末頃来年度予算案が閣議決定されていく見通しです。概算要求に関する詳細なデータは、下記の農水省HPIに記載されておりますので、ご参照ください。(URL:<https://www.maff.go.jp/j/budget/r3yokyu.html>)



JADDO じゃっど!

お得! おでかけMAP



**お得な特典が
いっぱいだね!**



01 Quart'z(クォーツ)
5,000円以上ご購入いただいた方に、
一部商品を除いて店内商品5%割引
〒899-4332 霧島市国分中央5丁目610/パティオ内

02 霧島新燃荘
入浴料50円割引
大人600円→550円、小人300円→250円
幼児200円→150円
〒899-6603 霧島市牧園町高千穂3968

**03 和洋菓子&カフェ
茶句庭ながの**
デコレーションケーキ5%割引
〒899-5303 始良市蒲生町北266-1

04 お菓子の松栄堂
お買い上げ金額より5%割引
〒899-5215 始良市加治木町本町350

05 (有)時計メガネのササヤマ
店内商品10%割引
〒899-5215 始良市加治木町本町114

**06 手作り洋食の店
一番館**
お食事の方に限り
ソフトドリンクor焼きプリンサービス
〒899-4311 霧島市国分名波町3-31

**07 TRE GRAPPOLI
(トレグラッポリ)**
お食事の方に限り
ソフトドリンクサービス
〒899-5116 霧島市隼人町内1063-1

**08 日産レンタカー
(鹿児島空港店)**
基本料金10%割引
(一部対象外車種有り)
〒899-6404 霧島市溝辺町麓1342-9

09 (株)仏壇の古屋敷(始良店)
お仏壇をご購入の方に
粗品贈呈
〒899-5433 始良市西宮島町1-21

10 (株)仏壇の古屋敷(隼人店)
お仏壇をご購入の方に
粗品贈呈
〒899-5111 霧島市隼人町矩城1879

**11 (株)サカイ引越センター
(鹿児島東支社)**
引越料金割引(車両・人件費から20%割引)
ガムテープ2巻・布団袋2枚サービス(成約時)
引越後の不要段ボールの無料回収(1回)
〒899-5116 霧島市隼人町内1320

12 ケーキハウスSin
1,000円以上ご購入の方に
クッキープレゼント
〒899-6401 霧島市溝辺町有川505

13 吉村観光農園
イチゴ1kg以上、ブドウ1kg、梨3kg
いずれかご購入の方に100円引き
〒899-4301 霧島市国分重久5726-8

14 海鮮・七海
1名にソフトドリンクサービス
〒899-5431 始良市西餅田3289-2

15 ごはんや 浜通り乃理
1名にコーヒーおかわりサービス
〒899-5651 始良市臨元1495-2

16 露乃樹 さこう
1名にソフトドリンクサービス
〒899-6507 霧島市牧園町宿窪田1383-2

17 (株)馬酔木(国分店)
1グループ4名まで1ドリンクサービス
〒899-4332 霧島市国分中央5-8-17

18 Cafe Dining REGALO
1名に一口デザートサービス
〒899-4332 霧島市国分中央3丁目40-53
ホテルネクステージ 1F

19 Avenir. Cafe
アイスコーヒーorホットコーヒー
1杯サービス※本人のみ
〒899-5431 始良市西餅田526-1

20 飯家 ひさひさ
ソフトドリンク1杯サービス
※土曜日限定 ※提示者本人のみ
〒899-4332 霧島市国分中央1-24-32

21 弘家 せいせい
ご飯おかわりサービス
※ランチタイム限定 ※提示者本人のみ
〒899-4332 霧島市国分中央6丁目13-5

**22 手作りプリン専門店
かじはら**
全商品5%割引
〒899-5421 始良市東餅田937-1

※上記店舗ではJADDOポイントは付与されません。※JADDOカードの提示は入店時にお願い致します。

令和2年度上期に出された 意見要望と今後の取組みについて

Q&A

令和2年度上期に組合員の皆様より頂戴したご意見・ご要望に対する回答と進捗状況・今後の取組みについてまとめさせていただきましたので、ご報告いたします。



ご要望にお応えしました!

- Q.** 先般、霧島市商工会の青年部が新型コロナウイルス対策でドライブスルー店舗のイベントを開催した。農協青年部としても野菜販売など協力は出来ないだろうか。検討してほしい。
- A.** 商工会青年部がドライブスルーイベントに続き、第2弾企画として「きりしま希望の屋台街」が開催されることを受け、JAあいら及び農協青年部も実行委員会に参画しながら、出店側としても参加し、商工会青年部との連携・交流を図る取組みとなりました。
- Q.** 消費者へ向けて和牛のPR活動を行ってほしい。
- A.** JAあいらが発行しているコミュニティ誌「あいらいく」に鹿児島黒牛の特集を掲載するなど、PR活動に取り組んでおります。
また、コロナ禍により国産牛肉の消費が落ち込んでいるため、子牛セリ会場での牛肉特価販売の他、生産者自ら牛肉を消費する取組みとして、鹿児島黒牛専用商品券の作成及び販売店舗への手続き支援を実施しました。引き続き、子牛セリ会場での牛肉特価販売を実施するとともに、広報誌やJA主催のイベント等においてもPR活動を行って参ります。
- Q.** 肥育農家は厳しい状況にあります。農協として何らかの支援対策をしてほしい。
- A.** 新型コロナウイルス対策関連事業である「持続化給付金」や「肥育牛経営等緊急支援特別対策事業」等に対する取組み支援を行うとともに、JA独自の新型コロナ特別対策資金（つなぎ資金）を制定するなど、農家の皆様をサポートする体制を整えております。また、毎月の子牛セリ時に管内肥育農家の牛肉販売に対して、1パック200円の割引を実施するとともに、鹿児島黒牛専用商品券の活用を生産者へ提案し肥育農家支援に取り組んでいます。
- Q.** 高齢になり窓口に行くのが大変なので、職員の方が来て貯金の出し入れや手続きをしてほしい。
- A.** 令和3年3月までに集金業務を廃止することが決定し、組合員・利用者の皆様にはご不便をおかけいたします。
代替策として、11月より横川・栗野・吉松・牧園地区において送迎サービスの運行を開始致します。JA店舗での各種手続きやAコープでのお買い物を目的として、ご利用いただけるサービスとなっており、今後、利用状況等を踏まえながら、移動販売車・移動金融車が運行していない地区を中心に運行して参りますので、是非ご利用ください。

現在取組み中です！

Q. 肥料の価格を下げしてほしい。

A. 肥料・農薬については、令和2年1月に近隣量販店等の価格調査を実施（肥料13品目、農薬13品）し、価格引下げなどの対応を継続して実施致しております。尚、令和3年度春肥についても、事前調査を実施し対応を図って参りますのでご利用ください。

Q. 金融事業（貸出）にもう少し力を入れるべきではないか。

A. 令和2年8月より貸出残高の伸長を図ることを目的とした「小口ローンキャンペーン（フリー・リフォーム・マイカー・教育）」を実施しております。より多くの方にご利用いただけるよう、5月から実施している「住宅ローンキャンペーン」とともにPRに努めて参ります。詳細につきましては、JAあいら各店舗にお問い合わせいただくか、もしくは毎週日曜日に始良統括支店・国分統括支店にて実施している「休日ローン相談会」をご利用ください。

今後検討して参ります！

Q. JA主催の「婚活バスツアー」に参加した。本年度も参加したいが、一日中の婚活イベントではなく、半日の企画で計画して欲しい。

A. 昨年度は例年とは違い、バスツアー形式で開催させて頂きました。これまでに頂戴しましたご意見を踏まえ、より参加者同士の交流が図れるよう企画させていただいたところです。今年度は、新型コロナウイルスの状況により開催を見合わせておりますが、今回頂戴しましたご意見等を参考にしながら、より有意義な時間となるよう企画させて頂きますので、今度ともご協力の程よろしくお願い致します。

ご理解ご協力をお願いいたします

Q. ねぎの出荷調整を簡素化するため、コンテナ出荷が出来るよう検討をして欲しい。

A. 鹿児島市場と協議しましたが、現段階では対応が出来ないとの事でしたので、ご理解いただきたく存じます。

Q. 市場開催について、現行は薩摩と日程を合わせているが、始良の種雄牛は肝属と同じこともあるので、中旬に開催するよう見直しはできないのか。

A. 購買者のご意見に基づき、県段階での日程調整を要望して参りますが、隣接家畜市場との調整など、直ちに変更することは困難であることをご理解頂きたく存じます。

霧島市溝辺町
二月田 毅・彩香さんご夫婦のお子さん



かれん
華蓮ちゃん(8歳)左
まさと
雅翔くん(4歳)中央
りゅうが
龍我くん(6歳)右

我が家の三姉弟!
しっかりものの長女。優しさあふれる長男。いつも笑顔の次男。
喧嘩もするけど仲よし!パパとママの自慢の宝物です。元気に成長してね!



Pet マイペット紹介

湧水町北方
赤谷四男さんのペット

かねては、僕一頭でさびしいけど、僕の大好きなナンちゃん(メス)が月に2回ほど1泊2日で遊びに来てくれます。以前は、2km程離れた家から脱走して逢いに来てくれていました。

たまにしか逢えないけど、今日も広場で元気に遊んでいます。

僕たちは11月になったら一緒に猪や鹿狩に行く狩猟犬なんだよ。楽しみに待ってるワン。



ナンちゃん(メス)

トラくん(オス4歳)



始良統括支店 (写真左から)

- ・及川千夏職員 | 竹下琴美職員
- ・前田陸代職員 | 大山稚菜職員

貯金窓口を担当している4人です!
毎日笑顔で明るい接客を心がけて、少しでも多くのお客様に覚えて頂けるよう頑張ります(*^o^*)

Acoop こんにちは Aコープです!

Aコープのクリスマスケーキ 2020



チョコケーキやアイス等種類も豊富に揃えております!

申込〆切 12月6日(日)まで

店内に、カタログをご用意しておりますので、ご利用下さい。

新年を迎える、Aコープのお祝いおせちご予約承り中!!

新年のスタートは、Aコープならではのお祝いおせち料理でお迎え下さい!



オススメ商品

申込〆切 12月23日(水)まで

商品のお渡しは、12月31日午後より
店内に、チラシをご用意しておりますので、ご利用下さい。

JAあいら送迎サービスのご案内

送迎サービスとは？ 11月10日より横川・牧園・吉松・栗野地区で運行開始

管内の中山間地等にお住まいの組合員・地域住民の方を対象にJA店舗やAコープへの送迎を行い、JA事業に関するお取引さやお買い物支援を目的としたサービスです。

送迎サービスの詳細

運行について

送迎サービスの運行は、火曜日から金曜日まで各地区を午前と午後に分けたコースにて実施いたします。

※土日・祝祭日及び年末・年始の期間は運休といたします。

利用するには？

送迎サービス利用申込書の提出が必要となります。サービス利用規程の内容を十分ご確認ください、JA各店舗または送迎ドライバーへご提出ください。



利用料金について

送迎サービスの利用料は**無料**です。お気軽にご利用ください。

ご注意点

手続き・お買い物終了後の送迎については、運行の都合上お待ちいただくことがありますので、予めご確認ください。



各地区の運行ルートにつきましては、JAあいらHPをご覧ください



HPQRコード

トーク&トーク

talk & talk

霧島市牟人町 (M・K / 80代)

あいらちゃんのトートバッグを公民館教室で使っていました。コロナの影響で行けません。今は、買い物マイバッグとして使用しています。

■ご愛用いただきありがとうございます。あいらちゃんのトートバッグは丈夫なので、ぜひこれからもご愛用ください。

始良市西餅田 (S・O / 70代)

毎年、孫や県外の知人にブドウ・梨を送って大変喜ばれています。

■皆さんの喜ぶ顔が生産者の励みになります。来年もおいしい交流をお願いします。

始良郡湧水町 (S・N / 60代)

この夏、人生で初めて刈払機を背負って草刈をしました。

■最初はドキドキですが、案外やれるものですよ。これからも安全第一に!!

始良市蒲生町 (T・H / 60代)

家庭菜園を楽しんでいます。いつもは、「買ったほうが安くつくのに」と妻は言っていたのに今年野菜が高く「助かるわ」と喜んでくれます。

■喜んでもらってよかったです。ちよつと強気に出て、欲しいものをおねだりしてみたいです。

霧島市国分 (Y・S / 10代)

体育大会がありました。3年生の保護者のみで午前中の大会だったけど楽しかったです。全員リレーでは練習では4位でしたが、当日は2位まで上がりました。応援の部で優勝できてうれしかったです。

■例年とは違う状況でも、一生の思い出に残る体育祭になったみたいです。

役員会だより

第9回監事会

(令和2年10月16日)

【第1号議案】令和2年度上期監事監査意見書の取りまとめについて協議がなされ決定しました。

第12回理事会

(令和2年10月19日)

【第1号議案】監査等による決算修正に伴う上期実績について

【第2号議案】役員賠償責任保険への加入と負担について

【第3号議案】令和2年度上期ディスクロージャー誌について

【第4号議案】不祥事再発防止策の取組みについて

*以上4議案について協議がなされ決定しました。

報告事項

① 共済コンプライアンス点検結果及び改善方針の概要

② CCS定期確認結果モニタリング(三次認定)の実施

③ 事務リスク管理規程に基づく事務ミスの概要

④ 自主検査点検オンサイト・モニタリング結果

⑤ 令和2年度普通期米買取価格及び仮渡金価格

⑥ 無料送迎サービス本稼働に向けた取組み

⑦ 移動金融車のルート変更

⑧ 令和2年8月末資産査定結果(監査後)

⑨ 令和2年8月末自己資本比率算定結果(監査後)

⑩ 当面する主な行事日程

JA共済からの大切なお知らせ

いつもJA共済をご利用いただき、ありがとうございます。
JA共済では「令和3年1月」より、農協口座からの共済掛金の引落しを「毎月12日」に統一させていただきます。
また、12日に引落しされなかった場合、「毎月25日」に再度引落しさせていただきます。何卒、ご理解、ご協力の程、よろしくお願いいたします。



※なお、コンビニ振込用紙(専入JAのみ)については、25日の再振替でも引落しされなかった場合に作成され、郵送されますので、契約によっては、これまでより到着が遅くなりますことをご了承ください。

現行引落日	自動車共済	12日
	火災共済	12日
変更後引落日	生命系共済	年払 20・24日
	建物更生共済	月払 26日

令和3年1月より
すべて12日に統一します。
引落しされなかった場合、再度25日に引落します。
*土日祭の場合は翌営業日となります。

事故時に頼れる安心サービス

JA共済事故受付センター

☎0120-258-931

24時間365日 受付

JAの営業時間内は
ご加入先のJAまでご連絡ください

人事異動のお知らせ(10月末)

《採用者》

岩下健人(畜産部 畜産課)

《退職者》

福園博幸(吉松支店 金融共済課)

家の光

暮らしに役立つ情報がいっぱいの
JAグループのファミリーマガジン

家の光12月号

おすすめは「免疫力を高める腸活」
の情報です。家計簿とエンディング
ノートの付録もついてます。

12月号1,027円

地上12月号 618円

ちゃぐりん12月号 492円

(価格は全て税込)



くらし広報課 永田千絵 職員

1月号に女性部の「ねったぼ」紹介

家の光1月号「教えて!技ありマイスター」のコーナーに女性部が作ったこだわりの郷土料理「ねったぼ」が掲載されます。この料理は中村ユキ子さんを中心に福山支部の部員たちが作ったもので、「ねったぼ」への思いや作り方が3ページにわたり詳しく紹介されています。



現在、「家の光」の購読申し込みを受け付けています。
この機会にぜひご購読してみませんか!
お申し込みはお近くのJAあいら本・支店窓口まで。

人間ドック日程表 令和3年1月

●一般コース

7日 隼 人(15)・14日 吉松(5)
14日 国分(10)・22日 牧園(5)
25日 霧島(10)・28日 栗野(5)

●女性コース

22日 牧園(5)・25日 霧島(10)

※毎月第2・第4水曜日はレディースデー(受診者は女性のみ)となります。

※地区名後の()内の数字は募集人員数を表します。

※JA県厚生連では、表の日程に従い人間ドック受診者募集を行っています。

お申し込み・お問い合わせは、
本所くらし広報課まで ☎0995-43-7300

鹿児島厚生連病院

JA組合員はもとより
どなたでも受診できます

〒890-0062 鹿児島市与次郎1丁目13番1号

TEL099-252-2228(診療代表)

相談電話 ☎0120-114-199

健康管理センター(人間ドック)

TEL099-256-1133





子牛せり市成績表

Agriculture 営農コーナー

地区別	雌						去勢						計	
	頭数	平均価格	体重	日令	最高	最低	頭数	平均価格	体重	日令	最高	最低	頭数	平均価格
始良(加治木)	7	589,129	272	270	696,300	534,600	8	726,963	328	268	819,500	510,400	15	662,640
始良(始良)	14	674,850	288	264	935,000	514,800	23	742,978	311	265	884,400	53,900	37	717,200
始良(蒲生)	4	580,250	288	258	636,900	473,000	0	0	0	0	0	0	4	580,250
湧水(栗野)	16	643,638	282	274	860,200	440,000	23	774,161	313	270	1,093,400	535,700	39	720,613
湧水(吉松)	11	584,700	274	278	777,700	423,500	27	719,767	294	266	936,100	520,300	38	680,668
霧島(溝辺)	28	622,011	283	277	789,800	438,900	35	746,303	320	265	939,400	484,000	63	691,062
霧島(横川)	22	610,200	277	274	778,800	442,200	43	752,528	316	268	1,021,900	479,600	65	704,355
霧島(牧園)	19	624,337	275	273	918,500	423,500	17	776,212	310	270	971,300	611,600	36	696,056
霧島(霧島)	26	620,612	279	273	892,100	169,400	23	743,791	303	267	888,800	513,700	49	678,431
霧島(隼人)	1	658,900	314	250	658,900	658,900	7	705,571	323	262	1,101,100	489,500	8	699,738
霧島(国分)	15	705,320	274	272	1,023,000	458,700	26	693,973	299	273	837,100	498,300	41	698,124
霧島(福山)	76	654,095	285	273	935,000	426,800	82	752,776	308	263	962,500	404,800	158	705,309
合計	239	637,705	281	273	1,023,000	169,400	314	744,062	310	267	1,101,100	53,900	553	698,096

雌の最高
霧島市国分 朴木 義秋
291 kg 1,023,000 円
出荷日令 278日
華春福×安福久×金幸

去勢の最高
霧島市隼人町 米丸 吉徳
312 kg 1,101,100 円
出荷日令 261日
秀幸福×華春福×安福久

(消費税込価格で表示)
※ 売却牛のみの表示

子牛せり市牛肉販売日 **令和2年12月6日・7日** 午前7時45分よりせり市終了まで

令和2年度 第2回廃プラ回収日時・回収場所

支 部	回 収 日	回 収 時 間	回 収 場 所
西部	加 治 木	12月3日(木)	9時～11時 JA加治木支店駐車場
	始 良	12月3日(木)	9時～11時 JA西部ライスセンター
	蒲 生	12月3日(木)	9時～11時 JA蒲生選果場
中部	溝 辺	12月15日(火)	9時～11時 JA十三塚原野菜集荷場
	横 川	12月8日(火)	9時～12時 JA十三塚原野菜集荷場
	牧 園	12月8日(火)	9時～12時 JA十三塚原野菜集荷場
北部	栗 野	12月23日(水)	9時～11時 湧水町吉松最終処分場
	吉 松	12月23日(水)	13時～15時 湧水町吉松最終処分場
東部	霧 島	12月22日(火)	9時～11時 JA豊後迫倉庫
	隼 人	12月15日(火)	13時～15時 JA十三塚原野菜集荷場
	国 分	12月22日(火)	9時～11時 JA東国分集荷場
	福 山	12月17日(木)	9時～12時 JA福山ライスセンター

お願い
*委任状と貯金口座振替依頼書は、年一回提出が必要です。
*初回の方は回収日に貯金通帳と届出の印章を持参し、委任状・振替依頼書の提出をお願いします。
*農ビ・ポリの仕分け・梱包・異物の混入に注意して下さい。
*詳しくは、あいら農協各営農センター、役所の担当者にお尋ね下さい。

下記は回収処理料金(消費税込)です。
◆ポリエスチレンフィルム・農薬ポリ容器・育苗箱・育苗トレー・ブルーシート・肥料袋 80円/kg
◆塩化ビニールフィルム 80円/kg ◆飼料紙袋 110円/kg ◆プラ再生不可能 110円/kg

今年も!

JAあいらからお知らせ

「普通期米」の全量を買取ります!



JAあいらでは、昨年ご好評をいただきました「普通期米」の全量買取りを本年も実施いたします。出荷先は是非JAあいらへお願いいたします!



	買取価格
あきほなみ	7,700円
ヒノヒカリ	7,600円
はなさつま	7,100円
あきのそら	7,100円
その他	6,600円

各品種1等米価格 単位:円/袋(30kg玄米)税込

令和2年産 普通期米買取価格

※等級格差は1等米を基準に2等は200円、3等は500円下げとします。
※買取米に追加精算(最終精算)はありません。
※ライスセンターを利用の方は施設利用料等が発生します。
※生産履歴未記帳の生産者の米穀は250円/30kgの減額となります。

令和元年産米を集荷します!

籾 1袋(35kg) 4,500円(税込)

品種 ヒノヒカリ・あきほなみ

集荷期限 令和2年 12月4日(金) ※コンバイン袋のご返却は出来ません。予めご了承下さい。

お問い合わせ先

本所 経済部 TEL 43-7310
西部営農センター TEL 65-2041
中部営農センター TEL 64-9891
北部営農センター TEL 54-1778
東部営農センター TEL 49-8701

知って得する! 農業者年金

農業者の方は、国民年金の上乗せの公的な年金「農業者年金」に加入して安心で豊かな老後を!

終身年金で
安心!



農業者なら誰でも入れる
「終身年金」です!

一定の要件を満たす方には、
月額最大**1万円の保険料補助**

加入で大きな節税効果! 保険料は
全額社会保険料控除の対象

※農業者年金の加入には、
「国民年金第1号被保険者であること」
「年間60日以上農業に従事していること」
「60才未満であること」
の3つの要件を満たしている必要があります。

NOU
NEN



詳しくは
お近くの農業委員会
又はJAあいらへ!

詳しくは… 検索 <https://www.nounen.go.jp>

Comment

J A あいら生活指導員です。
昔懐かしの団子汁と風邪予防になるニラ
をたっぷり使ったチヂミを作りました。



チヂミ

材 料	4人分	ごま油…… 適量
	ニラ…………… 1袋	【つけだれ】
	ニンジン…………… 1/2本	醤油 …… 大さじ2
	タマネギ…………… 1/2個	酢 …… 大さじ2
	水…………… 200cc	砂糖 …… 大さじ1
	★小麦粉…………… 120g	ラー油…… 少々(お好みで)
	★片栗粉…………… 60g	
	鶏がらスープの素… 小さじ2	
	醤油 …… 小さじ1	

- 作
り
方
- ① タマネギは薄切り、ニンジンは細切り、ニラは根のほうをきり落として3センチ幅にきります。
 - ② ★を混ぜ合わせて①を加え、更に混ぜ合わせます。
 - ③ フライパンにごま油を熱して②を流し入れ形を整え、中火で焼き色がつくまで焼きます。
 - ④ 焼き色がいたら、返して蓋をし、数分同じように焼きます。
 - ⑤ 蓋を取り1～2分更に裏表をカリッと焼いたら出来上がりです♪
 - ⑥ つけだれを混ぜ合わせ、チヂミを食べやすい大きさにきってつけてお召し上がりください。



でんぷん団子汁

材 料	4人分	大根…………… 4cm
	さつまいもでんぷん… 120g	深ねぎ…………… 1/4本
	熱湯…………… 適量	だし汁…………… 1,200cc
	ごぼう…………… 1/2本	薄口しょうゆ …… 大さじ3
	油揚げ…………… 1枚	濃口しょうゆ …… 大さじ3
	にんじん…………… 1/3本	みりん…………… 大さじ2
	生しいたけ…………… 2個	

- 作
り
方
- ① 野菜を食べやすい大きさに切る。でんぷん以外の材料と調味料を鍋に入れ、だし汁を加えて煮込む。
 - ② でんぷんをボウルに入れ、その中に熱湯を注ぎすぐに混ぜる。この時、熱湯は一度に入れずに少しずつ加えよく混ぜる。
 - ③ ②をスプーンで団子状になるようにとり、①の鍋の中に入れる。でんぷんが透明になるまで煮込む。

Cooking Point クッキングポイント

分量は目安です。お好みで白菜や里芋、豚肉を入れても美味しいです。



オートサイクル吉村

出張修理にお伺いします。
お気軽にご相談下さい



始良市東餅田 2325-1
TEL(0995)65-2204

愛輪商店

今年6月にオープンしました。
バイクのことならおまかせ下さい。



始良市平松 3919-1
TEL(0995)73-3219

あなたのそばの
J A 自賠責共済代理店

園芸研究家 成松 次郎

図1 落ち葉堆肥の作り方



図2 生ごみ堆肥の作り方



落ち葉堆肥とは、広葉樹の中でも、ケヤキ、コナラ、クヌギなどが堆肥材料に適しています。落ち葉堆肥とは、落ち葉に米ぬか、油かす、骨粉などの有機質肥料を加えて発酵させた物で、肥料分を含んだ堆肥になります。

「落ち葉堆肥の作り方」
 (1) 壁を利用したり、ベニヤ板でコの字形などの囲いで堆積場を作ってもよい。(2) 落ち葉を20cm程度の厚さに積む。米ぬかや油かすなど(落ち葉の重さの1〜2%程度)をサンドイッチ状に積み重ね、水をたっぷりまいて踏み固める。(3) これを繰り返し1mくらいに積み上げる。(4) 1カ月に1回程度切り返し、落ち葉がボロボロに崩れてきたら(1年程度完成です(図1))。

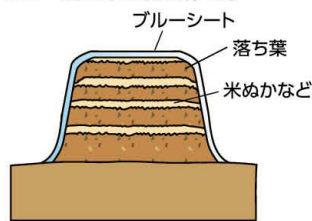
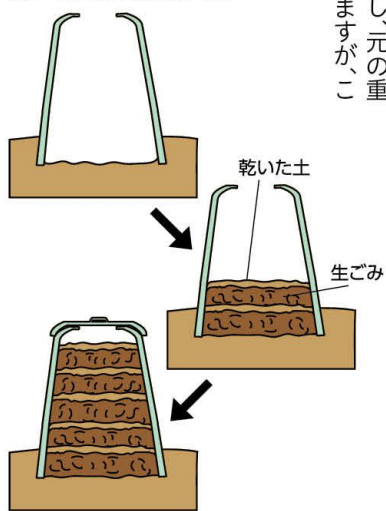
「生ごみ堆肥とは」
 有機物である生ごみを微生物の働きで堆肥としてリサイクルすることができれば、ごみの減量に役立つだけでなく、地力を高めることもできます。

生ごみの90%以上は水分で、残りの大部分が有機物です。乾燥させて水分を飛ばすだけで減量し、元の重さの5分の1以下になります。これは堆肥ではありません。生ごみに米ぬかや油かすなどを加えて発酵させた物が生ごみ堆肥です。

「生ごみ堆肥の作り方」
 (1) 釣り鐘形のプラスチック容器(コンポスターなどの名称で販売)やポリバケツ(ふた付き)の底を切り取った容器を、土中20cm程度の深さまで埋める。

(2) 水を切った生ごみを投入し、同量の乾いた土や落ち葉を重ねて入れる。容器が満杯になるまで繰り返し。悪臭や虫の発生を抑え、ごみの分解を早めるために、米ぬかをまぶしておくが良い。

(3) 満杯になった後、1カ月以上放置しておく。一般家庭では、200L程度の容器を2個使い、1個目が満杯になったら2個目に生ごみの投入を始めれば、ほぼ年間を通して生ごみの処理と堆肥作りができる(図2)。

なお、生ごみ堆肥は窒素を5%程度含み、肥料効果が高いため、生ごみ堆肥だけで栽培するときは、1平方m当たり3〜4kgにします。

Quiz クロスワード

出題: ニコリ

解き方

普通のクロスワードの要領で全部解いて下さい。次に A~E の二重ワクの文字を順に並べると、一つの言葉ができます。

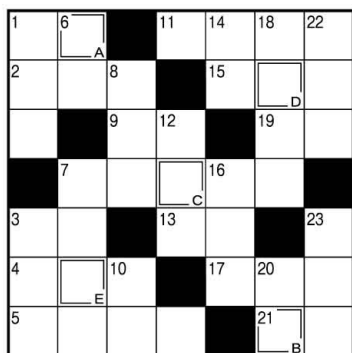

タテのカギ

- はたきやモップで取り除きます
- ボクシングはムエタイを参考に作られました
- アルファベットの3番目
- 素材の色が生きるように、——しょうゆを使ってお煮しめを作った
- 時刻を知りたいときに見ます
- 伊勢、車、牡丹(ボタン)から連想される魚分類といえ
- 三十一文字(みそひともじ)とも呼ばれます
- 大きな石のこと
- 茶室に敷かれている物
- 初心者を表す片仮名言葉
- に交われば赤くなる
- 神社を示す地図記号はこの形
- カメラや双眼鏡にはめられています

ヨコのカギ

- クリスマスツリーのてっぺんに飾ります
- 冬に着る厚手の上着
- 魚偏に喜と書く魚
- 受験生はこの前に座っていることが多そう
- がカサカサ。リップクリームを塗らなくちゃ
- 夏がサマーなら冬は
- 1億は9——の数字です
- 松任谷由美のヒット曲『——がサンタクロース』
- 凝りやすい体の部位
- ダイコンを——にしておでんに入れた
- カタカタと布を縫う機械
- 外(がい)の反対語
- 冬至の日に浴槽に浮かべます

応募方法

郵便はがきに、①解答 ②住所・氏名・年齢・電話番号 ③意見・要望・質問など何でも結構ですので一言お書き添え下さい。締切日は12月10日(消印有効)。

郵便はがき

8 9 9 5 1 1 1 4

霧島市隼人町西光寺521番地1
 JA あいら
 「お楽しみクイズ 11月号」係

先月号お楽しみクイズ

答え 「ワイングラス」

正解者の中から抽選で10名の方にAコープなどで使える共通商品券プレゼント!

おめでとうございます! /

9月号の当選者

- 内村 君子 (始良市加治木町)
- 吉岐ひろ子 (霧島市国分)
- 外山 澄子 (霧島市隼人町)
- 窪田マサ子 (霧島市隼人町)
- 牧元みどり (霧島市国分)
- 有里 正道 (霧島市国分)
- 福岡ヤス子 (始良市西餅田)
- 吉村ハツエ (始良市蒲生町)
- 古川恵美子 (霧島市隼人町)
- 田島美佐子 (始良郡湧水町)

相続豆知識 41

先月号の〇×クイズでは、「相続の承認と放棄」について出題させていただきました。今月号の〇×クイズでは、「法定相続人の順位」について出題させていただきます。

◆寄与分とは…相続する権利がある方(相続人)

【第19問】(表-1)の家族構成で本人(被相続人)が亡くなられた場合には、配偶者のみが法定相続人となる。○か×か？

答え ×

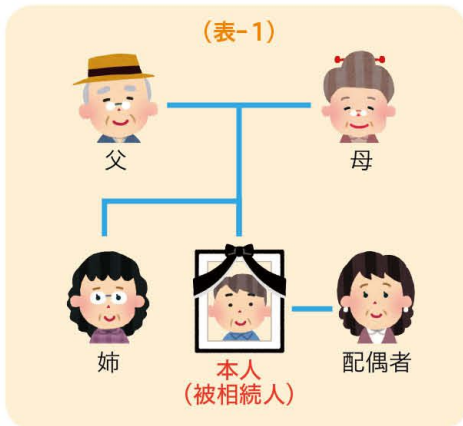

【解説】以下の表のように、被相続人と一定の血族関係にある方も相続人となります。

被相続人との関係	相続権の順位
配偶者	常に相続人
子供 (子供がない場合、孫)	第1順位
父母 (父母がない場合、祖父母)	第2順位
兄弟姉妹 (兄弟姉妹がない場合、甥姪)	第3順位



相続に関するご相談については、JAあいら各支店までお気軽にご相談ください。

JA12月行事予定

6 (日)	子牛せり市(7日まで) …………… 始良中央家畜市場 休日ローン相談会 …………… 国分統括支店・始良統括支店
9 (水)	交通事故巡回相談日 …………… 本所・加治木支店 地域清掃活動日 …………… 全事業所
11 (金)	おにぎり大作戦…………… 全事業所
12 (土)	営農塾(初級コース) …………… 本所・十三塚原選果場
13 (日)	休日ローン相談会 …………… 国分統括支店・始良統括支店
18 (金)	年金無料相談日 …………… 栗野統括支店
24 (木)	交通事故巡回相談日 …… 横川支店
30 (水)	JAあいら仕事納め …………… 全事業所

やすぎ JA葬祭

自宅葬から斎場葬まで思いやりの心でお手伝い致します。

万一の時、お電話でご一報ください。(24時間受付)

隼人斎場 Tel42-4444 西部斎場 Tel67-4444 加治木斎場 Tel63-4488
国分斎場 Tel45-4444 湧水斎場 Tel74-4499 国分南斎場 Tel47-4444
蒲生斎場 Tel56-4444 溝辺斎場 Tel58-4444 重富斎場 Tel73-4499

☎ 0120-42-4287 (共通)

斎場案内

収容人員	隼人斎場	西部斎場	国分斎場	重富斎場
大ホール	200人	300人	200人	溝辺斎場
中ホール	100人	160人	150人	湧水斎場
小ホール	50人	100人	50人	加治木斎場
				国分南斎場
				蒲生斎場
				50人~150人

- お通夜室完備 ●大駐車場完備
- 冷暖房完備 ●宿泊施設完備

年忌法要・精進料理・引き出物生花・花環等もお受け致します。お気軽にお問い合わせ下さい。

謹んでおくやみ申し上げます

ご了承を頂いた方のみ掲載しています(敬称略)

鹿兒島市/益田 西 吉水 岡田 福田 綾織 岩元 義哉(96) 今別府 キクノ(101) 湧水町 山元 利夫(85) 溝辺町 伊山 貞則(89) 福山町/津江 幸子(62) 隼人町/山下 シツ子(90) 国分/濱田 トメ子(93) 霧島/橋元 忠雄(78) 加治木町/日高 二男(98) 始良市/坂之上 戸島 シツエ(93) タチ子(98)

国分斎場・隼人斎場 こすもすホール
限定料金 葬儀代金一式 398,000(税別)円より

GoToトラベル支援対象コース

豪華!伊勢海老料理と宮崎散策の旅



地域共通クーポン券 ¥2,000付

旅行代金 大人 (小人は大人と同ー料金) 2020年 12月 7日・18日

通常価格 15,000円 → GoTo トラベル キャンペーン価格 9,800円

行程 霧島市-高速-道の駅フェニクス-青島神社-ANAホリデーインリゾート宮崎(昼食)-フローランテ宮崎-みやざき物産館KONNE-高速-霧島市

雅会席料理 イメージ

歴史と湧水の城下町 島原海鮮グルメの旅



地域共通クーポン券 ¥2,000付

旅行代金 大人 (小人は大人と同ー料金) 2020年 12月 4日・14日

通常価格 15,000円 → GoTo トラベル キャンペーン価格 9,800円

行程 霧島市-高速-熊本港-熊本フェリー-島原外港-(昼食)-島原城-大野木場砂防みらい館-道の駅みずなし本陣ふかえ-島原外港-熊本フェリー-熊本港-高速-霧島市

天井か海鮮丼かお選び頂けます (漁人市場とつとつ食堂) 料理 イメージ

天草五橋クルージングと海鮮料理の旅



地域共通クーポン券 ¥2,000付

旅行代金 大人 (小人は大人と同ー料金) 2020年 12月 11日・21日

通常価格 10,500円 → GoTo トラベル キャンペーン価格 6,900円

行程 霧島市-高速-天草五橋めぐり遊覧船-海鮮家福伸(昼食)-監のあまくさ村-みそ・しょうゆ蔵-高速-霧島市

天草五橋 イメージ (海鮮家福伸) 料理 イメージ

※最少催行人員15名。※新型コロナウイルス感染症の影響等により、変更・中止する場合がございます。※この旅行は、GoToトラベルキャンペーン事業対象商品です。※「給付金受領について」国からの支援金はお客様に対して支払われるものであり、当社およびGoToトラベル事務局が代わって受領して、給付金を差し引いたお支払い実額をお支払いいただきます。なお、取消の際は、旅行代金(追加代金を含む)を基準として所定の取消料を申し受けます。※旅行代金からGoToトラベル事業による支援金を差し引いた金額がお客様のお支払い実額となります。

お申し込みお問い合わせ

JAあいら旅行センター

〒899-4332 霧島市国分中央1丁目489-2 国分駅前通り

☎0995-49-8811

FAX 0995-49-8821

鹿児島県知事登録旅行業第2-208号 総合旅行業務取扱管理者 高田昭義

お申し込み方法

- ① お電話にてお申し込み下さい。
- ② 催行決定いたしましたら、1週間位前に詳しい旅行日程表をお送り致します。

移動金融車 I♡Raちゃん号 運行カレンダー (令和2年12月)

火曜日		水曜日		木曜日		金曜日	
1日		2日		3日		4日	
時間	場所	時間	場所	時間	場所	時間	場所
9:45~10:45	小山田事業所	9:10~10:10	旧小浜支所	9:35~10:35	旧嘉例川支所	9:45~10:45	竹子きらく館
11:25~12:25	北山事業所	11:15~12:15	旧幸田支所	11:15~12:15	旧三体支所	11:40~12:40	旧敷根支所
13:55~14:55	漆の里万来館	14:00~15:00	正牟田公民館	14:00~15:00	旧桂内支所	14:15~15:15	福山事業所
8日		9日		10日		11日	
時間	場所	時間	場所	時間	場所	時間	場所
9:45~10:45	永原小公民館	9:10~10:10	旧小浜支所	9:35~10:35	旧嘉例川支所	9:45~10:45	竹子きらく館
11:25~12:25	北山事業所	11:15~12:15	田尾原公民館	11:15~12:15	中津川六区公民館	11:40~12:40	旧川原支所
13:55~14:55	漆の里万来館	14:00~15:00	橋村商店横	14:00~15:00	ながみず百笑館	14:15~15:15	中大廻公民館
15日		16日		17日		18日	
時間	場所	時間	場所	時間	場所	時間	場所
9:45~10:45	小山田事業所	9:10~10:10	旧小浜支所	9:35~10:35	旧嘉例川支所	9:45~10:45	竹子きらく館
11:25~12:25	北山事業所	11:15~12:15	旧幸田支所	11:15~12:15	旧三体支所	11:40~12:40	旧敷根支所
13:55~14:55	漆の里万来館	14:00~15:00	正牟田公民館	14:00~15:00	旧桂内支所	14:15~15:15	福山事業所
22日		23日		24日		25日	
時間	場所	時間	場所	時間	場所	時間	場所
9:45~10:45	永原小公民館	9:10~10:10	旧小浜支所	9:35~10:35	旧嘉例川支所	9:45~10:45	竹子きらく館
11:25~12:25	北山事業所	11:15~12:15	田尾原公民館	11:15~12:15	中津川六区公民館	11:40~12:40	旧川原支所
13:55~14:55	漆の里万来館	14:00~15:00	橋村商店横	14:00~15:00	ながみず百笑館	14:15~15:15	中大廻公民館
29日							
時間	場所						
9:45~10:45	小山田事業所						
11:25~12:25	北山事業所						
13:55~14:55	漆の里万来館						

12月より運行ルートが変更になります。

停車場所によっては、2週間に1回の巡回頻度となりますので日時等のご確認をお願い致します。