

届ける安心 広がる笑顔 生まれる信頼



あいら
♡Raちゃん

あいら

JAあいら広報誌
JAあいらの最新情報満載

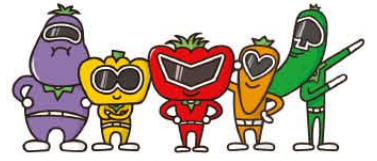

新鮮隊 ヤサレンジャー

新しい夢 どんどん

育てよう明日を
JAグループ鹿児島



JAあいら女性部が
始良市立三船小学校へ
ペットボトルキャップを寄贈

JAあいらの情報いっぱい!

● 9人の塾生が「営農塾（初級コース）」スタート

公式HP
QRコード



Facebook
QRコード



LINE
QRコード



9人の塾生が受講 「営農塾（初級コース）」スタート

座学や実習を通して農業への知識を深める「営農塾（初級コース）」の開校式が9月5日、JAあいら本所で行われました。今年度で5回目となるこの塾は、新たな農業の担い手の育成につなげようと2016年から毎年開催しています。

今年度は、40代から60代の男女9人が塾生として参加します。出席した塾生からは「基礎知識を深めて将来は野菜販売につなげたい」「家庭菜園で野菜を作っているがうまくいかないの、ポイントを教わりたい」などと各自受講理由が述べられました。

講師は、経済部農産茶業課職員や各地域営農センターの営農指導員、経済連職員が務め、座学で農業の基礎を学ぶほか、実習圃場で植え付けから収穫までの体験や生産者圃場視察などを通して野菜づくりを学びます。

JAあいらの東俊文経済担当常務は「農業は自然相手で厳しい面もあるが、収穫の喜びは大きい。この塾で知識を深めて、収穫まで頑張ってもらいたい」と激励しました。

この日は、台風接近のため、座学のみが行われ、肥料や病害虫について知識を深めました。また、台風や雨で延期となった圃場実習は9月14日、塾生に代わり職員の手でマルチ張り、ブロッコリー・キャベツ・白菜苗の植え付け、ダイコン・カブの播種を行い、次回の準備を整えました。



topics
04

鹿児島県 JA 広報コンクール 優秀賞を受賞



8月11日

鹿児島県中央会主催のJA広報コンクールが鹿児島市のJA県会館で開催され、県内13JAの広報誌や広報戦略体制などの取組みが審査されました。

JAあいらは、これまでの広報活動が認められ、優秀賞を受賞しました。これからも組合員や地域に寄り添った情報発信に努めて参ります。

なお、JAあいらを含む県内3JAが全国審査に臨みます。

topics
01

全国茶品評会で今年も上位獲得



農林水産省生産局長賞を獲得した
有村剛さん



日本茶業中央会会長賞を獲得した
有村幸二さん

第74回全国茶品評会の審査が8月に鹿児島市で開催され、普通煎茶10kgの部で最優秀3席となる農林水産省生産局長賞を和幸園製茶の有村剛さん（霧島市溝辺町）、同4席となる日本茶業中央会会長賞を(株)有村製茶の有村幸二さん（同市溝辺町）が獲得しました。また他にも管内の生産者が好成績を収めました。

この品評会では、16都府県から7茶種8部門に987点が出品されました。個人の部上位3人の点数で決まる産地賞では、霧島市が普通煎茶10kgの部で2位、かぶせ茶の部で3位を獲得しました。

昨年まで、3年連続で霧島市が普通煎茶10kgの部の産地賞を獲得しており、管内の茶生産者は高品質なお茶づくりに取り組み、全国の有名銘柄と比較しても高い評価を受けています。

topics
04

自己研鑽に努める 和牛女子



9月15日

講演を聴く和牛女子メンバー

畜産女性農業者で結成する「始♡LOVE和牛女子」の秋季研修会が、始良中央家畜市場で開かれました。同グループは、2022年に地元霧島市で開かれる全国和牛能力共進会に向けて、女性の視点で大会を盛り上げていくとともに、研修などを重ねて経営の発展や自己研鑽に努めています。

この日は、畜産の専門家を外部から講師に招き、鹿児島黒牛の基礎知識について知識を深めるとともに、生産者の思いを知ってもらう効果的なネットワーク作りや、ホテルなど関係業界と連携して牛肉の消費拡大につながる活動をすすめることなどを確認しました。

topics
03

Aコープ店舗で、アンケート を実施。生産者を支援



店内でブドウをPRするAコープ国分店
青果担当の中間洋介さん

JAあいら管内のAコープ3店（国分店・国分西店・姫城店）はJAあいら溝辺地区果樹部会とのコラボ企画で、来店客を対象にした店内アンケートを8月20日から31日まで実施し、203人から返答がありました。

アンケートの質問は果樹部会が栽培しているブドウ・梨、各8種類の名称を知っているか

を答える内容で、ブドウのエネルギー効果や梨の水分補給効果についても記載しました。アンケート結果は部会と共有し、部会では知名度の低い商品については今後PRを強化したいとしています。

Aコープはこれまでもコロナ対策で店内でのPR活動ができない生産者に代わりイベントを開催しており、今回も生産者を支援する企画となっています。

topics
06

お客様感謝デー おはぎをプレゼント



9月16日

窓口でお客を迎える海老原支店長(左)と女性部役員の末重キミ子さん。

JAあいら溝辺統括支店は9月16日、「お客様感謝デー」として来店客におはぎをプレゼントしました。日頃の感謝を伝えたいの思いと、コロナ禍でイベントが制限される中、JAを身近に感じてほしいとお彼岸や敬老の日に近いこの日に実施しました。

このイベントに、女性部溝辺支部も協力。女性部員とJA職員は、早朝から仕込みに入り、小豆あんときな粉の2個入りのおはぎ100パックを作りました。パックには「いつもご利用ありがとうございます」と感謝のメッセージを添え、同支店と麓支所の来店客に手渡されました。



おはぎを受け取る中玉利さん

おはぎを受け取った来店客の中玉利ミチ子さんは「全戸訪問で手渡された支店だよりを見て、楽しみにしていました」と笑顔で受け取っていました。

topics
05

試作品を使って おにぎり大作戦



9月11日

JAあいらは、米の消費活動を目的に毎月第2金曜日「おにぎり大作戦」に取り組んでおり、9月は新たな6次化商品の試作品「ちらし寿司の素」を使って全部署一斉に実施しました。

各部署の職場活性化委員会のメンバーが中心となり、部署毎に特色のあるちらし寿司ができました。トッピングに地元野菜を使ったり豚汁や郷土料理の茶節など添える部署もあり、昼食に華やかさが加えられ、職員同士の交流を図る機会にもなりました。

「ちらし寿司の素」に使われている具材は、「かごしまブランド」に認定されている「あいらゴボウ」や霧島市福山町の名産品である黒酢が使われ、霧島市内のかまぼこ店とのコラボで製造されました。



★★★ KOKORO HITOTSU NI

女性部だより
こころひとつに
あいら小町

AIRA KOMACHI ★★★



当日は、大根、人参、小松菜、ほうれん草の種が用意され、中部地域営農センターの汰木昭二課長が野菜作りや種まきの手順などを説明しました。子ども達は女性部員と一緒にうねを作り、小さな種をこぼさないように撒き、上から丁寧に土をかぶせていました。同小学校では11月頃、育てた野菜を収穫して郷土料理教室を予定しており、子ども達も楽しみにしています。



竹子小学校児童と笑顔で交流

JAあいら女性部溝辺支部は9月18日、子ども達に農業や食について興味を深めてもらおうと、霧島市立竹子小学校5・6年生10人を対象に野菜の種まきの指導を行いました。

ちゃぐりんスクール2020



ちゃぐりんスクール
災害食レシピQRコード

ちゃぐりんスクール防災をテーマに情報発信

コロナウイルスの影響で、お便りやSNS等を活用した情報発信で子ども達と交流している「ちゃぐりんスクール2020通信教育編」は、9月1日の防災の日を前に、災害食や家族と一緒に考える防災対策などを紹介しました。

災害食は、スタッフが実際に作業を行い、写真付きレシピを作成。耐熱袋で作るご飯と焼き鳥の缶詰を使った簡単親子丼を作りました。また、子ども達が大好きな2種類の蒸しパンも出来ました。親子で楽しく体験することで防災に関心を持ってもらえるよう工夫した内容になっています。今回の内容はSNSでも情報を発信しています。ぜひ参考にしてみてください。



スクール生からの防災について親子で話し合った内容や災害食を作った感想を頂きましたので、一部をご紹介します。

山下 ^{りお} 凜大くん

家族がバラバラの時は、集合場所を決めました。前もって話し合っておくことは大切だと感じました。

川島 ^{はるま} 啓聖くん

地震の時はトイレか風呂場、水害のときは2階に避難。おじいちゃんの話番号を聞き、とてもいい機会になりました。

四元 ^{ゆい} 優衣さん

鍋でパンが作れるとは思いませんでした。分量を2倍にして作ったので火が通らず時間がかかりましたが、とてもおいしかったです。

山下 ^{りく} 凜空くん

チョコチップ蒸しパンを作りましたが思ったより簡単に洗い物も少なく短時間で出来ました。美味しかったのでまた作ってみたいです。

親子で一緒に♪

JAあいら

I♡Raちゃん 新鮮隊ヤサレンジャー

おにぎり写真コンテスト

募集内容

親子でI♡Raちゃんや新鮮隊ヤサレンジャーのキャラおにぎりの写真を募集します。

募集期間

2020年10月1日(木)~10月30日(金) 必着

応募のきまり

JAあいら管内の小学生を対象とします。保護者の方の協力もOK!
1応募用紙に1作品の応募とします。
※1人につき2作品まで応募可とし、未発表の作品に限りです。

応募先

〒899-5114 鹿児島県霧島市隼人町西光寺 521-1
JAあいら おにぎりコンテスト事務局 宛
(最寄りのJAあいら窓口または下記まで郵送にて応募ください。)

審査基準

見た目などを、総合的に判断して賞を決定します。
アイデア・創意工夫・ネーミング・作りやすさ・仕上がりの完成度

賞の内容

グランプリ …………… 表彰状+副賞 (JAあいら管内産お米&鹿児島黒牛・黒豚選べるギフトカード)
準グランプリ …………… 表彰状+副賞 (JAあいら管内産お米&図書カード)
優秀賞 …………… JAあいら管内産お米
I♡Raちゃん賞 …… I♡Raちゃんグッズ&図書カード
ヤサレンジャー賞 …… JAあいら管内産野菜セット

審査

〈一次審査〉書類審査
〈二次審査〉「霧島市農工商がんばろう市」で一般投票を行います。
〈最終審査〉JAあいら審査会

※2020年12月にJAあいらホームページにて結果を発表します。

主催

JAあいら



おにぎり写真
コンテストQRコード

詳しくはJAあいらホームページまで [JAあいら](#) [検索](#)

果樹苗木注文受付開始

今年も果樹苗木「落葉果樹・ビワ」及び「かんきつ類」の注文受付をいたします。

(例) 落葉果樹・ビワ	品目 / (1年生苗)	(税別)
受渡予定日 12月中旬	柿(富有)	710円
	ビワ(長崎早生・茂木)	830円
かんきつ類	品目 / (1年生苗)	
受渡予定日 3月上旬	早生温州(石地早生・他)	530円
	ぼんかん(太田・他)	650円
	スイートスプリング	590円

◎他にも多くの品目(品種)がありますので、お申し込み及び価格等については、最寄りの各JA購買課へ
●注文締切日 **令和2年11月10日(火) 必着**
注意※苗木本数に限りがあり、注文数量分取れない場合がありますので、ご了承ください。
※福岡県等の苗木組合よりJAへ届きますので運賃が別途かかります。

日本農業新聞を購読しませんか

～「食と農」の情報をお届けします～

皆さん、「日本農業新聞」をご存知ですか。1928年(昭和3年)に創刊され、2018年(平成30年)3月に創刊90周年を迎えた日本で唯一の農業専門日刊紙です。日本農業新聞は毎日、約32万1千部の新聞(2019年度日本ABC協会査考部数)を発行し、全国の愛読者にお届けしています。激動の農政や農業全般に関わるニュースをはじめ、農畜産物市況などマーケット情報、営農や暮らしを豊かにする農業技術や生活関連情報など、農業新聞でしか読めない情報が豊富に掲載されています。

当JAでは、始良市・霧島市・湧水町の地域農業の話題や生産者・JAの取り組みなどの取材を積極的に行い、「日本農業新聞」へ送稿しています。

わたしたちの暮らしに欠かすことのできない「食と農」の情報がたくさん詰まった「日本農業新聞」について紹介いたします。

※日本農業新聞の購読料は2,623円(税込)。農業者の確定申告時の必要経費として認められています。



日本農業新聞の購読のお申し込みは最寄りのJAあいら窓口まで

たいせつな人にのこしたい 知恵と豊かに暮らし

12月号
第2
別冊付録

12月号
第1
別冊付録

12月号
第2
別冊付録

1月号
第2
別冊付録

家の光

定価(税込)
●家計簿・別冊付録付き12月号 1,027円
●付録月号(1・4・5・7・9月号) 922円
●普通月号 629円

JAグループのファミリー・マガジン
**「家の光」12月号・1月号
購読申し込み受付中**

農業・地域・JAを担うリーダーの雑誌

定価(税込)
●普通月号 618円
●付録月号(4・11月号) 680円

JAグループの食農教育をすすめる子ども雑誌

定価(税込)
●普通月号 492円
●付録月号(1・4・8月号) 576円

家の光ネットでは「家の光」の記事活用でうち時間を充実させる専用サイト「家活でコロナに負けるな!」ほか、読者と編集部が交流するフェイスブックも開設。

家の光 Facebook

家の光 Twitter

家の光 Instagram

お申し込みは
お近くの
JA本・支店(所)へ

JAグループ 家の光協会 〒162-8448 東京都新宿区市谷船河原町11
TEL. 03-3266-9039 <http://www.ienohikari.net>

農業者の
皆さんも
対象です!

家賃支援給付金のお知らせ

～農地の賃料の申請者向け～

農地版

「家賃支援給付金」は、新型コロナウイルス感染症拡大により特に大きな影響を受ける事業者に対して、事業の継続を下支えするため特に地代・家賃の負担軽減を目的に支給するものです。

給付対象

新型コロナウイルス感染症拡大の影響等により、売上高が減少した事業者が対象になります。

①2020年5～12月において

- ・いずれか1ヶ月の売上高が前年の同じ月に比べて50%以上減少
- ・連続する3ヶ月の売上高が前年の同じ期間に比べて30%以上減少

のいずれかになっていれば対象になります。

②資本金10億円以上の大企業等を除く、農業者、農業法人が広く対象となります。

※農事組合法人や協同組合など、会社以外の法人についても広く対象となります。

新型コロナウイルス感染症拡大の影響により売上高が減少となる例

- ◇花き、果物など、外出自粛やインパウンドの減少などに伴う需要の急減により出荷ができないため、売上高が大幅減
- ◇労働力の確保ができず、収穫適期に作業ができなかったために、売上高が大幅減

給付額

申請時の直近に支払った、農地を含む土地や建物の支払賃料(月額)※の合計に基づき所定の方法で算出された給付額が、一括で支給されます。

※賃料が年払いの場合は、12で割った額(平均月額)。また、賃料の支払実績が必要です。

〔上限額〕 個人：300万円、法人：600万円

申請期間・方法

✓2020年7月14日から2021年1月15日までです。

✓Web上での申請を基本とし、必要に応じ、完全予約制の申請サポート会場にてスタッフによる申請の入力サポートが受けられます。

申請のHPは下記アドレスまたはQRコードからアクセスしてください。

<https://yachin-shien.go.jp/index.html>

※一度給付を受けた方は、再度給付申請することができません。



家賃支援給付金 検索

まずはこちらにご相談

家賃支援給付金コールセンター 0120-653-930

受付時間/8:30～19:00 ※平日・日曜日対応(土曜日・祝日除く)

<このパンフレットに関するお問い合わせ先>

農林水産省経営局農地政策課 (TEL 03-6744-2151)

霧島市溝辺町 平村 貞雄・秀子さん
霧島市霧島 中園 真一・ゆう子さん
のお孫さん



ゆい
結衣ちゃん(5歳)右
ゆな
結菜ちゃん(3歳)左
たいすけ
泰丞くん(7ヵ月)真ん中

今年の1月、我が家のアイドルが誕生しました。お姉ちゃんたちもメロメロです。お世話をしたくてケンカになります。最近ケンカばかりのお姉ちゃんたちですが、2人一緒にいないと寂しいようで…ケンカするほど仲が良いってことかな(笑)これからも、3人仲良く元気に大きくなっていてね。

父母より



Pet マイペット紹介

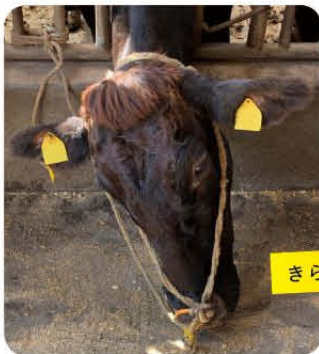

湧水町
きらりのママ

髪型バッチリきまっています
牛界のオシャレ番長です☆

きらり



加治木支店
金融共済課
能見 彩菜 職員

4月に入組しました。趣味は、友人とのカフェ巡りで、休日を楽しんでいます。それに、TVのバラエティ番組も大好きです。

まだまだ勉強中ですが、皆様に信頼される職員になれるよう、日々の業務に取り組んでまいります。



こんにちは Aコープです!

「マイバッグ」ご利用に関するお願い

① 店内では当店備付けの買物カゴをご利用ください。



マイバッグは折りたたんでお買物ください

いつも「マイバッグ」をご持参いただき、ありがとうございます。ご利用の際、下記ご協力いただきますようお願いいたします。

② マイバッグは、精算が済んでからご利用ください。



精算後に追加でお買物の場合も店内のカゴをご利用ください

マイバッグは
レジ袋の
代わりなんだ

地域の絆 通信

集めたペットボトルキャップを小学校へ贈る

JAあいら女性部は9月1日、部員が集めたペットボトルキャップを始良市立三船小学校に寄贈しました。

これは、キャップの売却益で、世界の子どもにワクチンを届けようというもので、JA県女性協が結成65周年を記念し、県下統一の協同活動(SDGsの実践)として呼びかけたものです。

女性部では6月初旬から8月まで全支部一斉に取り組み、部員一人一人に声掛けて集めた結果、全支部合計で201kg(約8万6千個)となりました。これは、ワクチン購入費用の約100人分に相当します。また、キャップを分別回収すること

で再資源化を促進し、二酸化炭素の発生を抑制する効果もあります。

今回、食農教育活動などで交流のある同小学校が、青少年赤十字の社会貢献活動でキャップを集めていることを知り、子ども達へ活用してもらおうと女性部の役員5人が同校を訪れ、代表児童に手渡しました。

同校6年生の永富凜花さんは「こんなにたくさん集めていただいて感謝します。これからも世界の子ども達を救う活動に頑張ります」と笑顔で受け取りました。



霧島市霧島 (Y・M/70代)

暑い日は何ももしないのが一番。

■力強いお言葉ありがとうございます。熱中症対策には、大事な一言です。

始良市西餅田 (Y・M/70代)

寝室から見る十五夜・十六夜を楽しみにしています。県外に住む子供の無事を思いつつ

■お子さんも県外で同じ月を見て、お母さんの優しい気持ちを想いながら感謝していることでしょうか。

始良市加治木町 (T・K/70代)

JA自動車共済に入って50年以上経ちます。今後、無事故で運転していきたいと思えます。

■永年ご加入いただきありがとうございます。無事故が一番！これからも安全運転に努めて下さい。

霧島市隼人町 (M・K/50代)

今こそ家庭菜園にチャレンジ。これから植えるエンドウマメで緑のカートンでもやってみようかな。

■家で過ごす時間がふえてきている今、趣味の幅を広げるチャンスですね。

霧島市隼人町 (A・I/40代)

暑さも少しは落ち着いてきました。食欲の秋は体重計とにらめっこになります。

■食べることは元気の源。ちよっぴり体重計も気にしつつ、おいしい秋を楽しみましょう。

第11回理事会

(令和2年9月29日)

【第1号議案】第2・四半期実績検討について
 【第2号議案】不祥事再発防止策の取組みについて
 【第3号議案】令和2年産一般米の買取販売の実施について
 ＊以上3議案について協議がなされ決定しました。

報告事項

- ① 内部統制システム基本方針運用状況進捗管理表の第2・四半期の取組状況
- ② コンプライアンス実践計画の実践状況及び第3・四半期の取組
- ③ 部会口座の外部確認結果
- ④ 苦情処理等対応状況
- ⑤ 自主検査点検オンライン・モニタリング結果
- ⑥ 自主検査結果
- ⑦ 内部監査結果の概要報告
- ⑧ 疑わしい取引の届出状況
- ⑨ 令和2年度農業経営支援部支援農家概況報告
- ⑩ 第10次中期3か年計画令和2年度上期取組み状況総括
- ⑪ がんばれ！JAあいら農畜産物消費拡大ゴルフ大会の開催
- ⑫ 年金友の会グラウンドゴルフ・ゲートボール大会開催のあり方
- ⑬ 「霧島市農商工連携がんばろう市」への参画並びに今後の進め方
- ⑭ 霧島茶袋デザインの変更
- ⑮ 令和2年8月末資産査定結果(監査前)
- ⑯ 当面する主な行事日程
- ⑰ あいら共同株式会社の第2・四半期実績

JAあいら「みんなおいで!農協まつり」開催中止のお知らせ

12月に開催を予定しておりました「みんなおいで!農協まつり」につきましては、新型コロナウイルスの感染拡大を受け、今年度は中止させていただきます。

「みんなおいで!農協まつり」は中止となりますが、関係団体と協力して「霧島市農商工連携がんばろう市」の開催に向けて検討を進めています。



イベント名：「霧島市農商工連携がんばろう市」

開催日時：11月7日、8日/14日、15日（計4日間）

開催場所：霧島市牧園町 旧農業大学校跡地（国民休養地横）

参画団体：霧島市、霧島商工会議所、霧島市商工会、霧島市観光協会、JAあいら

※詳しい内容が決まり次第、JAあいらホームページ等でご案内させていただきます。

人間ドック日程表 令和2年12月

●一般コース

1日 蒲生(5)・2日 横川(10)
 3日 溝辺(15)・4日 加治木(10)
 7日 始良(10)・8日 吉松(10)
 10日 隼人(20)・11日 福山(5)
 14日 栗野(10)

●女性コース

1日 蒲生(5)・2日 横川(10)
 4日 加治木(5)・7日 始良(10)
 8日 吉松(5)・9日 国分(5)
 11日 福山(5)・14日 栗野(5)

※毎月第2・第4水曜日はレディースデー（受診者は女性のみ）となります。
 ※地区名後の()内の数字は募集人員数を表します。
 ※JA厚生連では、表の日程に従い人間ドック受診者募集を行っています。

お申し込み・お問い合わせは、
 本所くらし広報課まで ☎0995-43-7300

鹿児島厚生連病院

JA組合員はもとよりどなたでも受診できます

〒890-0062 鹿児島市与次郎1丁目13番1号
 TEL099-252-2228(診療代表) 相談電話 ☎0120-114-199

健康管理センター(人間ドック)

TEL099-256-1133

健康寿命とは「心身ともに自立し健康的に生活できる期間」のことを指します。厚生労働省が2018年に発表した資料によると、男性の平均寿命は80.2歳、健康寿命は71.2歳となっており、約9年の開きがあることが分かります。さらに女性の平均寿命は86.6歳、健康寿命は74.2歳と約12年の開きがあります。健康寿命を延ばすためには適度な運動や栄養バランスに配慮した食生活、禁煙などが重要と言われています。今回は運動について紹介します。

鹿児島厚生連病院
 理学療法士

松木田 浩介

厚生連

人生100年時代…健康寿命を延ばすためにできる取り組み

- ①ウォーキング：体調に合わせて1日に約10〜30分歩きまわろう。途中で休憩を入れても結構です。途中で苦しくならない程度に早歩きをするのも効果があります。
- ②筋力強化運動：椅子に座って膝伸ばしや立ち座り運動は歩行や階段の上り下りに必要な足腰の筋肉を強くします。運動は反動が出ない範囲で行うようにしましょう。



地区別	雌						去勢						計	
	頭数	平均価格	体重	日令	最高	最低	頭数	平均価格	体重	日令	最高	最低	頭数	平均価格
始良(加治木)	9	727,344	284	281	1,008,700	529,100	10	673,640	299	268	876,700	427,900	19	699,079
始良(始良)	25	654,544	284	272	973,500	333,300	23	756,370	323	264	925,100	548,900	48	703,335
始良(蒲生)	5	583,220	276	272	646,800	519,200	5	733,480	324	275	933,900	598,400	10	658,350
湧水(栗野)	27	600,681	269	274	851,400	190,300	24	777,379	313	266	987,800	565,400	51	683,833
湧水(吉松)	16	566,569	271	280	738,100	405,900	15	739,640	319	264	880,000	562,100	31	650,313
霧島(溝辺)	22	625,350	286	272	937,200	413,600	40	719,565	312	268	965,800	459,800	62	686,134
霧島(横川)	29	595,745	289	270	712,800	412,500	41	727,610	312	267	963,600	440,000	70	672,980
霧島(牧園)	20	611,710	275	276	740,300	412,500	15	729,227	327	267	885,500	491,700	35	662,074
霧島(霧島)	12	607,108	271	275	814,000	341,000	22	673,350	299	264	850,300	438,900	34	649,971
霧島(隼人)	2	536,800	264	273	551,100	522,500	3	624,067	310	258	741,400	466,400	5	589,160
霧島(国分)	7	690,171	280	270	828,300	476,300	21	666,967	293	270	811,800	464,200	28	672,768
霧島(福山)	72	649,290	285	280	1,105,500	327,800	84	739,999	313	271	1,100,000	421,300	156	698,133
合計	246	627,304	281	275	1,105,500	190,300	303	725,931	312	268	1,100,000	421,300	549	681,738

雌の最高
霧島市福山町 谷川 裕次
261 kg 1,105,500 円
出荷日令 281日
華忠良×安福久×勝忠平

去勢の最高
霧島市福山町 冠満 健太郎
353 kg 1,100,000 円
出荷日令 245日
秀幸福×美国桜×百合茂

(消費税込価格で表示)
※ 売却牛のみの表示
※ 雄は去勢の平均価格に含む

子牛せり市牛肉販売日 令和2年11月12日・13日 午前7時45分よりせり市終了まで

全共を見すえ集合調査会

9月16日、霧島市で開催される第12回全国和牛能力共進会に向けて第4区繁殖雌牛群区の集合調査会が始良中央家畜市場で開催されました。

あいら地域全国和牛能力共進会出品対策協議会メンバーによる地区巡回調査の中から、さらに候補対象牛を絞り込まれた成雌牛19頭が一堂に集められ、体型及び群の斉一性を確認するための調査会が行われました。

この日は、測尺・栄養度判定などが確認された後、県推進委員会や全国和牛登録協会、同協議会のメンバーらが一頭ずつ丁寧に選抜牛を調査し、出品者へ個体ごとの講評が実施され、今後の飼養管理等についても指導が行われました。

4区繁殖雌牛群区については、12回大会から1セット3頭の群出品となります。今回の調査参加牛から全共へ出品の可能性もあり、参加農家は真剣な面持ちで指導や講評を聞いていました。今後、今回集められた牛以外にも候補牛の掘り起こしをはかりながら、さらにレベルアップを図っていきます。



個体ごとに講評をする調査員



右記金利は令和2年9月1日～令和2年11月30日までの金利となります。
 当初固定期間終了後も、固定変動選択型(いずれかの固定金利)を選択すると、その時点のJA所定の基準金利から最大▲1.0%金利を軽減いたします。
 金利は毎年3月1日・6月1日・9月1日・12月1日(非営業日に該当する場合は翌営業日)に見直しいたします。(金利情勢等の変化によっては、見直しさせていただく場合もあります)事前審査お申込み時か本審査お申込み時、実行時のいずれか低い方の金利が適用されますが、原則として事前審査お申込み時から1年、本審査お申込み時から1年有効です。1年を超える場合は、貸付実行時の金利が適用されます。固定金利を選択された期間中のお借入利率は変動しません。お申し出により固定金利期間終了時に、再度、その時点のJA所定の固定金利の特約を設定することができます。お申し出がない場合には、「変動金利型」に切替えとなります。

通常団信 当初5年固定
 最軽減後 ※保証料別途
 年 **0.65%**
 軽減前金利 1.70%

通常団信 当初10年固定
 最軽減後 ※保証料別途
 年 **0.85%**
 軽減前金利 1.90%

3大疾病付住宅ローン 当初5年固定
 最軽減後 ※保証料別途
 年 **0.75%**
 軽減前金利 1.80%

3大疾病付住宅ローン 当初10年固定
 最軽減後 ※保証料別途
 年 **0.95%**
 軽減前金利 2.00%

※すべて令和2年9月1日現在

webで
 事前審査
 できます!

JAあいらローンキャンペーン

令和2年8月2日(日)～令和3年5月31日(月)

マイカーローン
 運転もローンも安全で行こう!

※保証料別途
 基準金利 年**2.0%** ※保証料別途
 最軽減後金利 年**1.0%**
 別途保証料 **0.5～1.8%**

フリーローン
 皆さまの楽しい暮らしをサポートいたします!

※保証料別途
 何にでも使える!
 趣味も旅行も
 買い物も
 様々な用途に!
 固定金利 年**2.85%**
 別途保証料 **1.1～7.0%**

リフォームローン
 住宅の改装・補修などあなたのリフォームを応援します!!

※保証料別途
 固定金利 年**1.3%** 年**2.10%**
 別途保証料 **0.5～2.0%**
 お借入期間 10年以内
 お借入期間 10年超 15年以内

教育ローン

※保証料別途
 基準金利 年**2.1%** ※保証料別途
 最軽減後金利 年**1.1%**
 別途保証料 **0.5～1.8%**

Comment

J A あいらの生活指導員です。
今回は、私たちが地元の野菜を使った
野菜の肉巻きと季節の果物を使った
デザートを作りました。



季節野菜の肉巻き

- 材料**
- | | | |
|--------------|-----------------|--|
| 2人分 | 豚肉(薄切り) …… 200g | にんにくすりおろし 少々 |
| ゴーヤー …… 1/4本 | | オリーブオイル…適量 |
| オクラ …… 2本 | | A ケチャップ ……大さじ3
しょうゆ ……小さじ2
カレー粉 ……小さじ1/3 |
| なす …… 1/3本 | | |
| 塩コショウ …… 少々 | | |

- 作り方**
- 1 オクラはすじを取り、ゴーヤーは種とわたを取る。
 - 2 オクラは半分に、なすとゴーヤーは縦に8等分する。
 - 3 豚肉を広げ塩コショウをふり、にんにくをまぶし、②の具材を巻く。
 - 4 フライパンにオリーブオイルを熱し、巻き終わりを下にして入れ、時々転がしながら、焼いていく。
 - 5 お皿に盛り付けたら、Aを混ぜ合わせたソースをかけて完成。



秋のプAMANジェ

- 材料**
- | | |
|-----|------------------|
| 4人分 | さつまいもでんぷん …… 30g |
| | 砂糖 …… 30g |
| | 牛乳 …… 400cc |
| | 梨 …… お好みで |

- 作り方**
- 1 鍋にさつまいもでんぷんと砂糖を入れてよく混ぜ合わせなじませる。
 - 2 牛乳を加えて、木べらでよく混ぜながら中火にかける。
 - 3 とろみがついたら焦げないように鍋底からまぜ、弱火で2～3分加熱する。
 - 4 角切りした梨を容器の底に敷き③を熱いうちに流しいれ、熱がとれたら冷蔵庫で冷やす。
 - 5 固まったら梨をトッピングする。

Cooking Point クッキングポイント

季節の果物やお好みのジャムをトッピングしてみてください!!

さつまいもでんぷんは「さつまいもでんぷんこなみずき」の商品名でAコブでお求めいただけます。

鹿児島トヨペット(株)国分店

クルマと、つぎの楽しみを。
鹿児島TOYOPETです



霧島市国分広瀬1-20-31
TEL (0995) 46-1870

トヨタカローラ鹿児島(株)国分店

うれしいこと全力で。
あなたの街のトヨタカローラです。



霧島市国分広瀬1-22-6
TEL (0995) 45-1300

あなたのそばの
J A 自賠責共済代理店

園芸研究家 成松 次郎

図1 冷蔵庫での保存



図2 畑や庭での保存



図3 土中貯蔵1

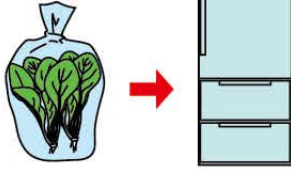

図4 土中貯蔵2

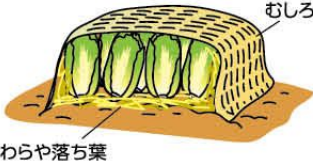
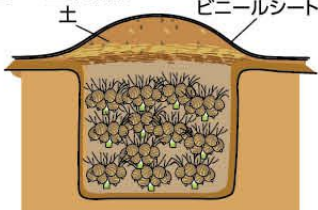

冷蔵庫で保存する場合は、ホウレンソウなどの葉物はポリ袋に入れ、立て掛けておくのが原則です。保存温度は、葉物など低温で育った野菜は0〜5度で保存するのが良いでしょう(図1)。

芋類は陰干しして乾かしてから、発泡スチロールのとり箱に入れておきます。サツマイモは成り首を付けたまま埋め、30cmくらいに盛り上げます(図4)。ショウガの貯蔵温度は13〜15度と他の野菜より高いので土中深くに埋めます。

【屋内での保存】
温度変化の少ない納屋や冷暗所で、乾燥を防ぐことがポイントです。キャベツ、ハクサイは水分の蒸発を防ぐため新聞紙に包み、段ボール箱に入れておきます。ダイコン、ニンジンには穴開きポリ袋に、長ネギは土付きのままポリ袋などに入れて立て掛けておきます。

【畑や庭での保存】
キャベツ、ハクサイは、株をびったり並べ、わらや落ち葉で覆い、その上にむしろを掛けておきます。雪の多い地方では、ビニールなどで屋根掛けします(図2)。
サトイモは、温暖地では畑から掘り上げなくても、土を厚く掛けておけば、十分に冬越しができます。
【土中貯蔵】
ダイコン、ニンジンは土を付けたまま葉を切り落とし、深さ20〜30cmの穴に斜めに寝かせておき、土を掛けます(図3)。サトイモ、サツマイモは、排水の良い所に深さ60cm程度の穴を掘ります。サトイモでは芋を崩さないように逆さにいけます。サツマイモは成り首を付けたまま埋め、30cmくらいに盛り上げます(図4)。ショウガの貯蔵温度は13〜15度と他の野菜より高いので土中深くに埋めます。

Quiz クロスワード

出題: ニコリ

解き方

普通のクロスワードの要領で全部解いて下さい。次に A~F の二重ワクの文字を順に並べると、一つの言葉ができます。

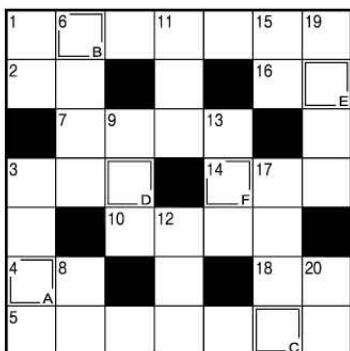

タテのカギ

- さらさらと落ち続ける時計もあります
- 新婚家庭には満ちあふれていそう。——太りしちゃう人もいるかな
- 朱肉がセットされたケースに入れることも
- 「Rの付かない月(5〜8月)に食べるな」と言われる貝
- 京都の町家は——が狭いうなぎの寝床
- グラウンドをならず道具です
- 文系とよく対比されます
- この商品は——パフォーマンスがいいね
- 鍛えて日本刀などを作ります
- 髪を刈り込むときに使います
- 旅行のこと。——シューズ
- こたつで丸くなりたいニヤ

ヨコのカギ

- サツマイモで作る洋風の焼き菓子
- 東がトン、北がベイなら南は
- 布団や枕などのこと
- 『万葉集』にはたくさん収められています
- 漢字で書くと「背黄青鸚哥」。ペットとしてよく飼われている小鳥です
- 板を用いることが多い練り製品
- 箒(ほうき)と一緒に動きます
- おうし座のプレアデス星団の和名。『枕草子』にも出てきます
- いかつい——構えをした刑事
- 天下の回り物です

応募方法 郵便はがきに、①解答 ②住所・氏名・年齢・電話番号 ③意見・要望・質問など何でも結構ですので一言お書き添え下さい。締切日は11月10日(消印有効)。

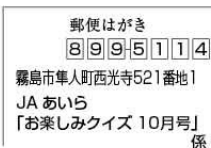

〓おめでとうございます!〓

8月号の当選者

- 町田ひろみ (霧島市溝辺町)
- 西浜ミエ子 (始良市永池町)
- 高田みつよ (始良市三拾町)
- 沼口 正治 (霧島市溝辺町)
- 濱崎 光子 (始良郡湧水町)
- 植木沙也香 (霧島市隼人町)
- 野崎 文雄 (始良市池島町)
- 小倉 末子 (始良市西餅田)
- 小島登美子 (始良市加治木町)
- 池澤みどり (霧島市溝辺町)

先月号お楽しみクイズ

答え「ヒメリンゴ」

正解者の中から抽選で10名の方にAコープなどで使える**共通商品券プレゼント!**

相続豆知識

40

先月号の〇×クイズでは、「法定相続情報証明制度」について出題させていただきました。今月号の〇×クイズでは、「相続の承認と放棄」について出題させていただきます。

【第18問】相続人は、被相続人の財産を相続するかどうか選択することができる。○か×か？

答え ○

【解説】相続が発生したら、相続を承認するか放棄するかを期限内に選択する必要があります。「単純承認」「限定承認」「相続の放棄」と選択肢は3つあり、単純承認を選択する場合は、特に手続きを行う必要はありません。何れも期限が過ぎれば単純承認したとみなされ、相続放棄も限定承認もできなくなります。

単純承認 【原則】	被相続人の財産（資産および負債）をすべて承継すること ポイント ★相続の開始があったことを知った日から3か月以内に、下記の放棄や限定承認を行わなかった場合等には、単純承認したものとみなされる。
限定承認	被相続人の資産（プラスの財産）の範囲内で、負債（マイナスの財産）も承継すること ポイント ★相続の開始があったことを知った日から3か月以内に、家庭裁判所に申し出る。 ★相続人全員で申し出る必要がある。
相続の放棄	被相続人の財産（資産および負債）をすべて承継しないこと ポイント ★相続の開始があったことを知った日から3か月以内に、家庭裁判所に申し出る。 ★相続人全員で申し出る必要はない。（単独でできる） ★放棄をした場合には、代襲相続は発生しない。



相続に関するご相談については、JAあいら各支店までお気軽にご相談ください。

JA11月行事予定

1 (日)	休日ローン相談会 …………… 国分統括支店・始良統括支店
4 (水)	がんばれ!!JAあいら農畜産物消費拡大 ゴルフ大会 …………… 管内ゴルフ場
5 (木)	移動交番(11:00~12:00) …………… 旧JA三体支所
7 (土)	霧島市農商工連携がんばろう市(8日まで) …………… 霧島市牧園町の農大跡地
8 (日)	休日ローン相談会 …………… 国分統括支店・始良統括支店
10 (火)	移動交番(11:30~12:30) …………… JA北山事業所 移動交番(14:00~15:00) …………… 漆の里万来館
11 (水)	交通事故巡回相談日 …………… 本所・加治木支店 地域清掃活動日 …………… 全事業所
12 (木)	子牛せり市(13日まで) …………… 始良中央家畜市場
13 (金)	おにぎり大作戦…………… 全事業所
14 (土)	営農塾(初級コース)…………… 本所選果場 霧島市農商工連携がんばろう市(15日まで) …………… 霧島市牧園町の農大跡地
15 (日)	休日ローン相談会 …………… 国分統括支店・始良統括支店
20 (金)	年金無料相談日 …………… 横川支店
22 (日)	休日ローン相談会 …………… 国分統括支店・始良統括支店
27 (金)	交通事故巡回相談日 …………… 横川支店
29 (日)	休日ローン相談会 …………… 国分統括支店・始良統括支店

やすぎ JA葬祭

自宅葬から斎場葬まで思いやりの心でお手伝い致します。

万一の時、お電話でご一報ください。(24時間受付)

隼人斎場 Tel.42-4444 西部斎場 Tel.67-4444 加治木斎場 Tel.63-4488
国分斎場 Tel.45-4444 湧水斎場 Tel.74-4499 国分南斎場 Tel.47-4444
蒲生斎場 Tel.56-4444 溝辺斎場 Tel.58-4444 重富斎場 Tel.73-4499

☎ 0120-42-4287 (共通)

斎場案内

収容人員	隼人斎場	西部斎場	国分斎場	重富斎場
大ホール	200人	300人	200人	溝辺斎場
中ホール	100人	160人	150人	湧水斎場
小ホール	50人	100人	50人	加治木斎場
				国分南斎場
				蒲生斎場
				50人~150人

年忌法要・精進料理・引き出物生花・花環等もお受け致します。お気軽にお問い合わせ下さい。

- お通夜室完備 ●大駐車場完備
- 冷暖房完備 ●宿泊施設完備

謹んでおくやみ申し上げます

ご了承を頂いた方のみ掲載しています(敬称略)

湧水町 池島	隼人町 松山	安田	富吉	松田	内村	国分 富吉	霧島 上田	中村	麓	米松	小川	田ノ元
ナツエ (95)	忠秋 (89)	節 (84)	トキエ (92)	洋子 (91)	ヒサ子 (96)	國雄 (93)	重子 (99)	信一 (89)	正人 (68)	富友 (103)	マサ子 (99)	真二 (61)
												正美 (71)

国分斎場・隼人斎場 **こすもすホール**
限定料金 葬儀代金一式 **398,000** (税別) 円より

秋の日帰りバスツアー GoToトラベル支援対象コース

天草五橋クルージングと 海鮮料理の旅

天草五橋
イメージ

地域共通クーポン
¥2,000付

料理イメージ

旅行代金 大人
(小人は大人と同一直乗)

出発日 2020年
11月 9日・20日

通常価格
10,500円

GoTo
トラベル

キャンペーン価格
6,900円

行程 霧島市-高速-天草五橋めぐり遊覧船-松島観光ホテル岬亭
-(昼食)-藍のあまくさ村-みそ・しょうゆ蔵-高速-霧島市

高千穂峡 秋満喫の旅

旅行代金 大人
(小人は大人と同一直乗)

出発日 2020年
11月 6日・16日

地域共通クーポン
¥2,000付

通常価格
10,400円

GoTo
トラベル

キャンペーン価格
6,800円

行程 霧島市-高速-道の駅清和文楽邑-国見ヶ丘-高千穂峡(昼食)
-天岩戸神社-道の駅美里佐俣の湯-高速-霧島市

絶景!九重夢大吊橋の旅

旅行代金 大人
(小人は大人と同一直乗)

出発日 2020年
11月 2日・13日

地域共通クーポン
¥2,000付

通常価格
10,300円

GoTo
トラベル

キャンペーン価格
6,700円

行程 霧島市-高速-大観峰-瀬の本レストハウス(昼食)
-九重「夢」大吊橋-キムチの里-高速-霧島市

※最少催行人員15名。※新型コロナウイルス感染症の影響等により、変更・中止する場合がございます。※この旅行は、GoToトラベルキャンペーン事業対象商品です。※「給付金受領について」国からの支援金はお客様に対して支払われるものであり、当社およびGoToトラベル事務局が代わって受領して、給付金を差し引いたお支払い実額をお支払いいただきます。なお、取消の際は、旅行代金(追加代金を含む)を基準として所定の取消料を申し受けます。※旅行代金からGoToトラベル事業による支援金を差し引いた金額がお客様のお支払い実額となります。

お申し込み
お問い合わせ

JAあいら旅行センター

〒899-4332
霧島市国分中央1丁目489-2
国分駅前通り
鹿児島県知事登録旅行業第2-208号
総合旅行業務取扱管理者 高田昭義

お申し込み方法

- ① お電話にてお申し込み下さい。
- ② 催行決定いたしましたら、1週間位前に詳しい旅行日程表をお送り致します。

届ける安心 広がる笑顔 生まれる信頼

JAあいら

自動車共済 実施中!!

お見積りキャンペーン & 他社生命保障診断キャンペーン

上記キャンペーンにご応募いただくと...

特典

先着限定
300名様に
プレゼント

JAあいらの
きりしま茶
ペットボトル
6本セットを
プレゼント♪

私たちが
保障内容を
わかりやすく
ご説明いたします

この機会に
保障内容の
ご確認を
していませんか?

国体ラベル
きりしま茶6本が
かわいい
あいらちゃんの
ビニールバックに
入っています!

※各キャンペーンは損証券または、他社生保証券をご確認させていただきます。